神州日報

本館設在上海四馬路望平街黃字一百六十一號

德律風二千四百二十八 電碼四三七七

THE NATIONAL HERALD, SHANGHAI.

八百十九號共大小三張

◎計售大洋壹分肆釐◎

（大清宣統元年五月念六日）

敬再辭江西旅滬同鄉會公舉啟

四月念六日蒙諸君公舉命虛三爲同鄉會長其時雾陽多故正家慈疾篤在床方寸纏亂才識鮮不敢肩此重任己初三日重開特別會議又公舉命爲副會長人非凉血何敢再辭惟值家慈棄養五內崩裂公益私哀牽縈交迫焦思反覆每中夜起立或數日忘餐公僕義務不可辭生我劬勞悲尤難已茲奉聞羅鞠凶禮應居喪不聞外事謹辭之志尤倍於前但捏三尻願於桑梓義務向不辭勞過此凡遇公益困難有需盡力之處無不竭其㣲誠以相助也副會長一席務乞另舉賢能以成盛舉謹此再辭區區苦衷諒蒙公鑒 棘人胡捷三啓

上海醫院落成開會

南市

本醫院設在南市董家渡南首積穀倉碼頭建造高大洋樓分設男女病室延請中西名醫診治內外諸症茲擇於六月初二日下午一時開會行落成禮恭請官紳商學界諸公惠臨指教所有開診日期擇定再行登報

創辦人李鍾珏謹啟

寧紹商輪公司敬謝寧波鎮梅墟三處歡迎

念四日本輪船抵甬蒙官紳商學各界諸君惠顧歡迎不勝榮幸之至祇以時間短促賓客衆多接待不週貲深歉仄謹此佈謝

滬甯鐵路廣告

啟者自本月念八日起由鎮江至高資新定價目來往一律 頭等四角 二等二角 三等一角

車務總管樸愛德啟

招商局股東挂號處第四次報告

上次報告挂號數目三萬零零八十三股此七日內續來挂三千零六十一股連前共計三萬三千一百四十四股公議股東大會定期六月三十日外準挂號于六月十五日截數本準挂號於六月念五日截數過期不挂自棄權利發起人不擔責成謹此報告伏祈公鑒

輪船招商局股東大會日期廣告

六月三十日一鐘在上海靜安寺路斜橋萬國體育會舉行選舉董事會屆時請各股東持入場券親涖會場選舉董事其入場券按照已經挂號各股東之戶名分投函送矣

海軍雜誌廣告

甲午一役吾國海軍一蹶不振者十有餘年於茲矣晚近文明日進製造日精東西列強於海軍一途不惜殫精積慮以研究此殺人之術者夫豈徒爲逞野心肆侵略封家長蛇鯨吞蠶食計哉亦藉以保衛治安永固平和剗除覬覦平均勢力耳我國以二萬萬方里四百兆人民之龐然大國立足於東亞之衝局勢攸關牽掣全球我國之安寧秩序及萬國之平和幸福均賴是海軍以維持之今日者縱令有故封可襲成局堪師固猶恐未足與今日之列強競爭此無上海權於萬一也況茲無法片甲隻影毫末勢力之可言哉幸一二年來朝野上下漸知海軍一科爲一刻不容緩之要圖於是設專部籌經費培人材置軍港造戰艦種種擘畫日有所聞十年磨劍礪以須意蓋有所在也本社同人爰體此意本其數年間所學所見所聞所研究發而爲言用具蒭矢更發此重大責任儻未克以此區區少數當局者勝任愉快而無少遺憾也知此意者謂此海軍雜誌爲警鐘也可爲露檄也可即謂之秦庭之哭將伯之呼也亦無不可現在第一期已經出版以後按期刊行海內外有志者盍勿先覩爲快

上海棋盤街北京琉璃廠各省商務印書館 東覺民書局

代派所 上海四馬路惠福里羣益書社昌明公司 蕪湖科學圖書社 長沙羣益圖書公司 北京浣花書局 東京羣益書社 北京會文堂 開封大河書局 福州馬尾船政後學堂陳傑年君 黑龍江撫署范鴻勛君 海外代派所新加坡暹羅舊金山横濱神戶各中華會館

東華續錄展期出版廣告

二十天

本書自發行預約券以來訂定於五月底先出書三十冊以副購閱諸君先睹爲快之意惟是卷帙浩繁限期促迫而刷印裝訂在在須精益求精手民日夜趕做未能如期竣事只得展限二十天至六月二十日確定出書斷弗貽誤屆時請持預約券取書可也特此廣告

總發行所上海棋盤街集成圖書公司啟

愛國女校招考插班生

報名處鐵馬路吳雲記書局東首鴻安里隔壁 章程至本校取閱可也 考期七月十一日至十四日止

啟脩女學校招生廣告

資格端莊沉靜身體強健 程度高等初等 小學 考期五月念四起六月底止 納費初等高等學費 年齡七歲以上念五歲以下 九元 小學十二元膳宿另算 校址新垃圾橋北西藏路公益里總弄 暑假國文補修科五月念五日起每月一元五角

校長陳女士謹佈

大清郵政特准掛號立券之案件 日本明治四十一年八月十日第三種郵便物認可

創辦宿遷永豐機器麵粉公司招股廣告

海州海豐之饒利其前事矣徐州宿遷與海州壤農產相類禁□□□栗以後產麥富甲一省交通最便頃者同人議就宿遷左首設一機器麵粉廠名曰永豐麵粉公司一切章程均遵部定股份有限公司商律辦理已稟奉兩江督憲咨部照准立案並由發起同人分認一千股計規元十萬兩尚餘一千股分招集股特行登報等最新機器廠房亦已興工統計建築購機成本及營運本須資規元銀二十萬兩每股一百兩共計二千股先由發起同人分認一千股招股處 總公司內 上海收股處 本埠交通銀行 外埠收股處 蘇州仁和錢庄 泗陽順康錢庄 本大家慨溺瀝之外浴知大利之可圖必有嘉許稱善投資恐後者不勝鼓掌

自宿遷而小麥最有名機製則色白而質淨

劉更年 竇以瀋 倪思九同啓

謹啓者時值夏令各學堂放假之候學界中人正多暇日此長日如年清閒無事來者所以怡悅性情披覽小說以見本館最新出各種小說奇趣濃郁情節離奇味長之事大足爲排悶遣睡解懷特別減價以爲消夏之助謹表列諸如下

小說名目	種數	定價	減價
(一)偵探小說	二十種	六元三角	三元五角
(二)言情小說	廿六種	十一元	六元
(三)社會小說	十二種	七元六角	四元
(四)神怪小說	十種	六元六角	三元五角
(五)冒險小說	十種	四元五分	二元四角
(六)歷史小說	十五種	十三元六角	七元
(七)繡像小說	七十二冊	七元二角	四元

注意○一每類全售概不零拆○一須售現歘概不記帳○一減價自五月十五日始至七月底止逾期仍照原價發售○一每類中如有已閱不欲複購者可就定價相同之書掉換

上海商務印書館及各省分館同啓

江西瓷業公司第一屆發息廣告

本公司定於六月初一日起至月底止發給丁未至戊申年終股息所有各股東務請於六月一月內持單向上海英大馬路本公司出張所收取息銀是禱

紹興諸暨縣水災求賑

狂雨匝月諸暨水災尤甚他處早禾無望廬舍多沒於水雨尚未止積水未消補種失望紹府蕭太守函電告急鄉人先後到滬泣陳苦況同人深憂極憫先行竭棉輸賑務望善君子感念諸邑被災之重節省救援同人感甚賑捐代收處如下（一）五馬路外灘中國通商銀行（二）老垃圾橋貼德里駐滬浙路公司（三）三馬路寶安里浙江旅滬學會

紹興旅滬同鄉會 謝綸輝 湯壽潛 孫廷翰 胡善登 等謹啓

自新醫學專門學校開辦招生廣告

宗旨 以革新中國醫界養成專門醫士爲宗旨特聘留學日本醫科學業醫學士藥學士數位分科教授

年限 前期二年後期二年共計四年

學科 前期科目爲解剖學 組織學 胎生學 生理學 病理學 病理解剖學 藥物學 化學 後期科目外科學總論 細菌學 診斷學 日語 拉丁

學額 一百名

始業 八月朔日

學費 每年六十兩分兩期繳納

書籍費 第一年每人收書籍費十五兩第二年另定

宿膳費 止宿者每月七元僅午膳者二元

程度 凡年在十七歲以上二十五歲以下有中學三年以上之程度者爲合格

報名 自五月十一日起至七月十五日止隨帶報名費五元入學後照數奉趙報而不到者恕不繳還

報名處 上海大馬路泥城橋西首第十二號中國自新醫院事務所

安徽鐵路公司截止發息日期廣告

本公司股份官利前經登報布告自三月初一日起發給查本年改訂招股新章第六條內開每年發息以三月初一起一個月爲期等語現計三月至今已兩月有餘而各股息仍有未盡領取者似此曠日持久未免無所結束茲定于五月底爲截止付息之期所有未經領取各股息務請趕五月內至本公司領取倘仍逾期不來該息銀即歸次年發息時一併付給恐未週知特此佈聞

林琴南先生中學國文讀本 第三四五冊出版

第一二冊久經出版重印多次第三四五冊專選五代及宋元明文字內容完善冊簡賅述每冊定價大洋一角五分

上海商務印書館發行

東方雜誌 第六年第五期

目次○圖畫 德宗景皇帝梓宮奉移攝影 明孝陵華表 文待詔書 藍田叔畫 ○憲政篇 ○世界大事記 ○諭旨 ○奏牘 ○記事 ○新知識 ○各表 ○附錄（記載本年三月土耳其重頒憲法條）

價目 每冊三角外埠加郵費五分全年十二冊三元二角五分外埠加郵費六角五分

再啓者本雜誌於今年第三期起添列記事一門或關內政或涉外交擇而要者悉列入內

人人注目 而又確實可信 特此附告

上海商務印書館謹啓

上海商務印書館 本年四月 出版新書

孟德斯鳩法意 第七冊 嚴復譯 每冊六角

是書自第一至六冊已由本館次第刊行茲第七冊復經先生譯成行世全書精神結處悉在是冊愛讀先生書者當先覩爲快

城鎮鄉地方自治章程通釋 吳縣楊廷棟編 每冊三角

是書就章程原文逐條詮釋詞義淺顯而引例取譬極爲周至選舉方法尤之爲詳凡有地方自治之責者皆不可不閱

城鎮鄉地方自治事宜詳解 陽湖孟森編 每冊三角

辦理地方自治限於章程第五條所開列之自治事宜是書就各項事宜詳加解釋詳徵引法令明顯周匝讀之即易著手

九年籌備憲政一覽表 高鳳謙編 每張四分

第一表以年爲綱第二表以事爲綱第三表以官爲綱凡籌備之先後與各事之關係以及職守之所在無不瞭如指掌

初等小學女子修身教科書 第三冊 每冊一角八分

是冊爲第三冊程度稍高文字與圖畫並列課文限於女子國文第一冊已授熟字說理淺顯易知易行教授法專供教員之用

高等小學女子國文教科書 第三冊 每冊二角

是書內容較第一冊稍深所取材料於女子道德知識極有關係文字亦漸長漸深明顯可法第三四冊亦不日出書

中學中等國文典 長沙章士釗編著 每冊一元

學部審定評云全書詮解精當凡中文文法而不能通於西文法者絕不強爲附會洵屬近今不可多得之書茲定作爲中學參考書

平面三角法新教科書 日本菊池大麓原著 每冊定價一元

是書體例完善詳略適宜較之舊譯沿用西書體例者有推陳出新之觀開端搜集各公式尤便學者爲中學校師範學校用善本

新撰唱歌集三冊 陽湖胡君復著 每部定價五角

是書取日本唱歌原譜製爲我國歌詞由淺而深由簡而繁而以音附於篇末全書刊成線譜尤爲特色各等學校均可合用

少年叢書 第三四編 每冊定價一角

前刊哥倫布華盛頓納爾遜等第三四編兩冊實足爲少年模範畢士麥二編今又續出加批判揷附圖畫

兒童教育畫 第五六冊 每冊七分

前曾出版四冊一時風行茲更續出第五第六兩冊若用爲學校獎賞品及暑假中兒童之玩賞品最爲合宜

簡要英文法教科書 鄺富灼訂 每冊一元

是書爲美國紐生原著爲東方人士之治英文者而作取徑極新復經鄺君悉心釐訂其條理益覺簡要而易明

本館代收甘肅籌賑捐啟

無名氏助甘肅賑捐大洋二元

論說

本報據誠以告於同胞者一

吾同胞聽之吾上海之百萬同胞聽之本報因印人屢次汚辱我同胞迫於公義天職指斥不法印人之罪狀且爲吾同胞籌其自保自衛之策今竟被公共租界工部局之巡捕房所控昨日已出傳票傳本報社員於今日到案矣

此案之是非曲直自有公平之法堂在本報記者雖昧道懵學固嘗習聞東西法家之議論今可不贅一言以待公平法堂之判決況本報固爲華民所立之事業自有中國之法律在自有中國之報律在本報苟犯中國法律報律與否自有公平之法官在於理可以無言惟今日不得不爲我同胞一正告者則以所言之事皆在工部局之巡捕房控告以前蓋本報因愛吾國愛吾同胞尊重吾國尊重吾同胞發於公義爲**維持多數人之治安**計爲**維持吾同胞之人格**計致有今日之事是固不可以無言也

先是三月以後印人屢次汚辱我同胞其慘酷絕無人理本報每有陳論工部局之巡捕房已屢屢來干涉夫我國今日既已實行立憲政府已默許人民之言論自由權彼乃欲從傍而剝奪之其藐視吾人也奚若故本報本乎人類之公義嚴正拒絕及至近日巡捕房忽然掇拾本報前此之言論誤解誤譯一面向公堂控告一面復由某君手交來一底稿要脅本報登載不許更改一字用以取消前論夫使所來之稿無礙於本報宗趣無傷於吾國國體無損於吾同胞之名譽也則本報又何樂於結訟而不爲之一揭出無如所來之稿既背本報宗趣復大有傷夷於吾國國體故決然拒絕之而遂有今日之事嗚呼吾國今日雖弱本報固日夕祝我國富強如轉戰決不甘儕於印度人之列則安肯屈已伸人而爲賤辱之行伈伈俔俔爲世僇笑哉且本報鑒於吾國當軸之外交事事失敗民氣亦荏苒不足以抗強有力者受官府之殘虐猶或合羣力以爭持至受外人摧殘則忍氣呑聲相推相諉以國勢積弱爲解不知據法理以與人爭以故迭失權利供外人之鞭笞而未有窮此實吾國人之大恥也本報正以國勢積弱之故不能不抗言爭論冀以少伸人道**誅奸人於既往衛同種於方來**今茲之訟本報尤理直氣壯不屈不撓蓋**爲吾國吾民計**不僅本報之不苟貪運命已也今將工部所來要脅本報揭載之稿特錄如下吾同胞見此當發如何感情乎

▲取消前論

閱報諸君應憶三月初六初九及五月十一日即西歷四月二十五二十八及六月二十八三日本報登有極重字句論及印捕與印度守門人等又於此等日內或用插畫或用標題欲令印度國人在上海執事者受大衆之怒**與愚民之侮**現承有人忠告兼之平心自問素知印度國全團體係忠心爲公衆出力之人雖有一二查出作惡不法但海內各等人種難免其中無一二人性起犯法較前論所痛罵之事爲尤甚者論理不能因何種犯法之事致令一種人類於人前喪其人權乃本報前論中痛罵印人一再謂其絕無人格明知本報之大悞不當爲此將前言一槪收回取消不留形跡情願一如前次罵語大書特書登諸本報以供衆覽深知印人係人類**如我等同胞**彼等亦應安居樂業前因犯法明明有據三案一時怒氣塡膺按捺不住致肆駁之間措詞過當越出理之分際也

乘便再提一言恐歷久將忘須知大英公堂判定該二印人之罪實爲甚重因我等初未明三年苦工之嚴而雖當從此深信大英公堂爲可靠凡有異遇雖據之犯無不秉公堂罰也

以上所錄皆照工部局之巡捕房交來原稿一字未易就中吾同胞所當注意者須知本報之著論插畫早出現於中歷三月自是以來但聞印人凶淫不法之舉一而再再而三**柳阿妹**之案未結卽有車夫**黃世仁**之案黃世仁之案方了又有**朱阿四之妻**被印捕闖入房中强姦未遂毆傷傭人之案而曾未聞有吾同胞侮及印人之一事是則本報前此著論其爲純然發於維持治安之心可見吾同胞皆能了解本報維持治安之誠心亦可見本報之志旣炳若丹青又焉能以誣詞加本報乎且吾國亞聖孟子著書嘗言人之所以異於禽獸幾希言其出入之際甚微入於人則出於禽獸出於人則入於禽獸無中立之餘地此種學說爲吾同胞四萬萬人所崇奉久矣以故吾國雖至今日猶能男尚節義而女慕貞潔吾同胞之道德猶能高尚於五洲彼不法之數印人乃欲逞其肉慾破我人道之大防吾同胞其能忍受本報其能默默乎且吾同胞試舉印人凶淫不法之舉動以證孟子之學說彼其爲人乎爲禽獸乎殆可不辨而明矣至謂印人如我等同胞嗚呼是何言歟他事吾不暇論但論通商至今吾同胞曾未有於安寗之日效印人之凶淫不法以施西洋婦女者卽此一端已足以見吾同胞之程度高出於印人者何啻百倍今乃欲强本報認印人與吾同胞等此記者所爲痛死而不肯出者也矧吾今日固赫然有朝廷在上也赫然有政府統治也乃欲使我陵夷自貶淪於九幽以認印度人如吾同胞等其姑爲此言以戲我耶抑彼人之心目中久已視吾同胞等於印度人耶如其爲戲言也則吾可以不論若其心目之中久已視我同胞等於印度人而今復欲强本報之自認也則是蔑我同胞也蔑我朝廷也蔑我國家也傳不云乎蔑我亡我也吾能忍受其亡耶吾同胞又能忍受其亡耶記者雖陋尤寗死而不肯出矣嗚呼吾今但舉其一二耳其猶有不忍猝宣諸口者猶願暫爲隱之而俟之異日

電傳宮門抄

五月二十五日召見軍機 雷震春

本館專電

張中堂擬請簡蒯光典爲某省提學使（二十五日亥刻北京電）

唐紹怡奏報考察各國財政幣制情形該摺甚長（同上）

理藩部有改制之議（同上）

外部派視銅官山及豫礦案皖豫京官甚憤（同上）

胡敬思奏劾端督十二欵廷寄交張安帥查明奏覆（二十五日亥刻北京電）

豫礦外部將用秘密主義與英商訂讓出三約力排輿論不顧（同上）

貽穀近在獄中日事讌會與往來者多屬閹人（同上）

按此條電碼語意多不明始照譯俟得確信再行補錄

襄河水勢陡漲三丈有餘東西兩岸覆沒沿河電桿均被水衝（二十五日戌刻武昌電）

張安帥昨日卸篆因清理交代定六月望邊起節赴滬（二十五日申刻廣州電）

今日股東續會添舉吳爾昌（駐葡萄牙總理事）**協助總副理票留舊董蔣海籌沈新三嚴子均孫問淸添舉新董十一人兩日續認股五十餘萬**（二十五日酉刻杭州電）

神州報轉國民協會鑒余發程案關係國權民命務祈諸公始終主持勿稍鬆動現在如何進行之處祈就敝省同鄉會詳晰電示以慰羣情江西全省紳商學界公叩有（二十五日酉刻南昌電）

西報譯要

東報揣度中國情形

東京電云日本各報以中國辦理安奉鐵路交涉專員忽由奉天前往天津均有疑詞但據時事新得北京訪員來電云觀中國目前情形似有願將一切未了問題從速議結之勢幷聞北京現諸傳有派唐紹怡至東京辦理交涉消息

攝政王注意四要政

文匯報北京電云新簡魯撫孫慕帥已於日前請訓奉攝政王面諭四事宜特別注意（一）前撫袁樹勛於憲政預備各事已辦有端倪者宜接續力辦（二）保守中德邦交（三）嚴拿秘密黨會及大幫梟匪（四）改良財政聞慕帥擬於本月二十五日由北京起程前赴新任至袁海帥則聞須俟慕帥抵魯後卽行由濟南前往廣州接篆云

京漢鐵路被水衝斷

字林報漢口電云京漢鐵路被水衝斷今悉其損傷之處尙不甚大現已修復矣

原按前星期消息京漢鐵路被水衝毀之處甚多搭客等皆回至上海由海道前往北京

赫德尙須續假一年

泰晤士報云英外務大臣格來君在下議院答復李德門君云中國總稅務司赫德君已向中國政府續假一年將來必回中國故英政府目前無派員接充中國總稅務司之議云

美國決意不徵茶稅

東京電云美國國會議定決意不收茶稅

西班牙工人被殺

倫敦電云摩洛哥䨰夫地方有西班牙工人四名被土人所殺西班牙兵隊攻擊該處炮台甚力（因見手皆避於此炮台內）西班牙兵士之死傷者共四十八

蘇格蘭礦工運動罷工

倫敦電云蘇格蘭礦工公會現宣告云倘罷工一事能於合王國中一律預備停妥卽當於西歷七月二十七號同盟罷工此事已交英國礦工總會協議大約於本月十五號可有答復云

法國製造局失火

倫敦電云法德齊爾堡之製造局中槍炮廠失火當經守兵救滅（未至全局焚燬）然所損失已達七百萬佛郎矣

法國南部又地震

倫敦電云前星期六日法國南境地震又起馬賽爾及關龍兩處居民大爲受驚然損失尙微云

俄兵已佔鐵希蘭

柏林電云俄兵已佔據波斯之鐵希蘭英國對於此事幷不以爲有損英俄協約云

日俄續議未了交涉

泰晤士報云俄政府以日俄漁業問題及所有未完交涉久懸不結恐傷日俄感情故俄政府飭知駐日大使從速與日本政府將所有未完之交涉議結以敦睦誼日本外務省聞之極爲欣悅現已與俄開議一切矣

英俄感情益睦

泰晤士報云游歷英國之俄國議員以英國款待極優心甚感激將來俄帝游英益示英俄睦誼之篤至英國社會黨反對俄帝游英者英人均不表同情云

俄帝遊歷瑞士

泰晤士報云俄帝於西六月曾親至瑞士國遊覽山水勝跡今據確寔消息俄帝駐蹕其間並未論及政事

美日商務上之聯絡

東京電云美國商部前敦請日本商人來美游歷以聯絡交情聞日商等擬於西歷七月十九號由橫濱乘輪起程約於十一月十九號回國云

橫濱時疫之流行

東京電云橫濱時疫流行至今傳染者已二十七人

本館告白改章廣告

啓者本館銷路日漸推廣告白效力亦漸日增高茲特力圖進步改訂章程其內容之特色如下（一）各等告白長短行幷用以便閱者醒目（二）第一張及第二張告白之中間加插畫以便閱者注意（三）增刊

頭等告白 卽係從前封面告白以兩行起碼第一日每行六角第二日起至第七日每行三角五分第八日以後每行三角

三等告白 即長行短告白

特別告白 在第一張論說之上以三行起碼每日每行收大洋二角正不折不扣以一格爲限多則不刊

二等告白 在本埠新聞以下以三行起碼每日每行

小說一種 以助閱者清興

本館代派北京國報 每份每月大洋六角零售每張二分 外埠另加郵費

特別廉價 考優拔諸君必需之品

另新聞函中縫告白本作頭等算短行照上價減半起碼短行以五十字起碼第七日每字五厘第八日以後每字二厘五毫

外埠定報例

中國埠內逐日寄每份全年八元五日七日寄每份全年七元二角學堂學會教育會商會
及各項公益處所有鈐記者照上八折東洋各埠逐日寄每份全年七元三日五日七日同凡
洋各埠逐日寄每份全年十六元七日寄每份全年十二元郵費均在內閏月照加報費先惠郵票不收如有郵局不通匯
之地准以郵票代價空函恕不作復此佈

御纂七經 二十四本十二元
五經備旨 十六本一元二角
論海 二角五分本 一四十元本
四書詁註 十六本四角
四史 三十二本三元
百子金丹 二九本二角
五經味根錄 十六本五角
史事論海 二十四本二角
泰西言行錄 一六角本
上海樂羣書局出版
寄售處商務印書館及各省分館

要聞一

新官制之祈向

改訂新官制草案現在復經政務處提出核議聞攝政王日前曾向張世兩中堂論及此事特申明改革之宗旨首重融化滿漢畛域及嚴定任用升遷章程如行政司法外交軍政理財等職必具有相當之學力資格始准充任推擢不得濫行調用以杜不諳事體之弊至品秩名稱特表面之改革慎勿但事於此致蹈輕本重末云云

大臣終會敷衍

日前趙侍御炳麟上封奏一件揭參變通旗制處及禁煙公所兩處大臣辦理事務諸多敷衍迄未能收實效等情聞此摺已交兩處大臣閱看矣

國家專賣鹽之先聲

近日度支部因財政困難故將鹽務改爲國家專賣乃奏派十員考察各省鹽務其派出者爲本部郎官晏安瀾張茂炯李思浩陶壎胡鳳夔及陸軍部員外郎戴兆鑑前戶部主事改選知州徐信善七員均於十七日啟程又有周蘊華劉澤熙錢承誌三員擬於六月初間出京聞先赴兩淮下手云

外部不理銅官山案

北京函云銅官山代表於那相未署直督之前曾與那相接見代表以廢約請那相亦謂如銅官山礦尚不廢約其他之爭礦者可以已矣諸君此舉下走甚表同情因與代表援及贖約事件代表曰代表知廢約而已其他皆不敢聞那相曰雖然如此說但與人既起交涉中間不能不有轉灣處此時由外務部借之度支部以償還之無不可者惟地方之事須仍取之地方此後該欵仍望諸君代爲擔任代表仍如前對那相無可如何遂分電江督皖撫囑其代爲籌措江督電覆此辦法甚贊成惟須與皖撫商酌皖撫覆電亦甚贊成惟擔任償欵則尚須商酌云未幾忽逢那相以署直督赴津外部諸公遂將此事擱置代表催促亦無如其不應者何大約此事接續議結尚須待那相交卸歸京之後矣

中國資本家爲俄用

俄政府既改海參威爲軍港擬將毛口威闢爲商埠現有我國山東巨商胡子芹黃君佑等約合猶太商人瓦沙韓國宮內顧問官李允用集股五百萬盧布營建該港一切事業刻已由四人認定二百一十萬餘擬再向各通商口岸招股云

可憐海參威之華僑

海參威華僑因俄國徵收人頭稅問題擬籌抵制方法刻華僑已公舉代表向俄稅關總理開正式談判俄稅關提調拿特背謂代表諸人曰此事諸公若由貴政府向敝政府提議或公等自往敝國政府申訴或能有效我等奉政府命只知照章收稅餘不能過問公等徒來此地交涉於事無益也代表聞之知在威爭執必無效果決意來京要請政府出爲力爭云

去兩參贊添十參贊

盛京函云東督錫清帥裁兩參贊設十參事停止五司兩道人員入公署辦事嗣經通省官場反對乃取消前命茲因畫稿一事初議各司道所擬之稿送交各參事批核後交秘書官呈東督奉撫核閱現各司道均不承認此事謂各稿件若交十參事先行批核則參事之權大重是去兩參贊而添十參贊也故現在所有各稿仍先送東督奉撫核閱由督撫發交秘書官由秘書官轉交十參事辦理各參事因此事與各司道大有意見日前各司道與參事等爲爭公署內休憩室及會客室之事彼此幾於大起衝突云噫

振大使到東彙記

中國赴日本答禮大使振貝子如預定日期於陽歷七月一日午後二時五十分抵東京時至車站迎接者有伏見宮貞愛親王及隨從有塚田武官與東伏見宮親王及隨從有金丸武官我國公使館人員出迎者有田處張各參贊官通譯官書記官等又考察憲政事務所人員出迎者有李宋各書記官其餘留學生等皆在新橋車站恭迎日本兩親王立在出迎者之前排恭待振貝子下車先由接伴員伊藤式部次長之前導偕農工商部右丞祝瀛先以下各隨員及觀至馬關出迎之胡公使李憲政大臣等同時下車振大使佩旭日桐花章及雙龍寶星章由馮國勳通譯先與伏見宮東伏見宮兩殿下握手次與小村外部大臣岩倉宮相土方伯清浦子鍋島侯戶田式部長官龜井總監長崎宮中顧問官等出迎者握手爲禮其餘人等亦皆一一向之頷即由副總裁平井爲先導乘坐日本宮內省特派之馬車偕隨行員等回入預定居住之芝離宮

陽歷七月二日午前十一時五十分謁見日本天皇皇后兩陛下於鳳凰間捧呈國書及贈進品正午十二時兩陛下出豐明殿爲振大使開宇餐會伏見宮貞愛親王東伏見宮依仁親王爲陪賓其餘陪宴者如左

公使胡維德農工商部左丞祝瀛元外務部左參議周自齊農工商部郎中仰福瀛繙譯官馮國勳日本高倉典侍北島權掌侍德大寺侍從長桂首相小村外相岩倉宮相香川皇后宮大夫渡邊宮內次官中村侍從武官等凡二十餘人同日贈進日本天皇皇后兩陛下之物品有左列各種

贈日本天皇陛下者天藍磁花瓶一對人物雕漆牛頭樽一對以上二件由 皇上贈九龍雕漆大圓盆一對穿帶磁瓶一件以上二件由攝政王贈抱月瓶一件古銅鼎一件以上二件由振貝子贈

贈皇后陛下者繡屏一件人物葵花式雕漆盆一對以上二件由 皇太后陛下贈霽紅郎窰磁瓶一件織花庫緞四卷以上由 皇上贈竹節雕漆瓶一對閃花緞四卷以上由振貝子贈

同日午後一時三十分振貝子日本皇太子偕隨行人等從宮中退出後即時往青山之東宮御所拜訪禮贈物多件及退出後又訪問伏見宮有栖川宮閑院宮東伏見宮等直至鐘鳴五下始歸芝離宮

伏見宮貞愛親王殿下於陽歷七月二日午後七點三十分在紀尾井町之親王邸內招待振貝子及隨行員等開晚餐會公使胡維德岩倉宮相小村外務大臣及其餘數十人皆爲陪賓

東伏見宮依仁親王殿下定於陽歷七月三日午後七時七十分在葵町之親王邸內開晚餐會振貝子隨員人等爲主賓陪宴者有岩倉宮相及小村外相以下數十人

陽歷七月三日午前十時天皇派特使至芝離宮拜訪振貝子同時贈進勳章所有隨員祝瀛元氏以下各員皆受有勳章有差

所謂財政監理者如是

鄂屬清理財政正副監理官於二十日親往藩庫盤查現銀核對庫簿正雜各欵共三十餘萬俄頃竣事初無異言是日江督曾來協同清理府縣亦均往伺候云

議員之名稱如此

政府議飭各省俟諮議局成立後選舉資政議員來京舉定之員定名爲各該省諮議局全體代表（如直省即曰直隸諮議局全體代表員餘推類）以避上議院議員之名俟九年國會成立時再改各省代表爲資政院議員以示預備實行之別又聞該院章程已經訂妥分呈倫孫兩總裁及軍機處憲政館各堂鑒核奏頒之期尚在六月下旬以符逐年籌備憲政清單云

度支部奏遴署右參議

度支部奏遴員接署本部右參議片云再臣部右參議劉世珩蒙簡派直隸正監理官即日赴差所有臣部右參議一缺應即遴員接署以專責成臣部候補參議程利川管象頤均經出差茲查有臣部候補參議郎中晏安瀾堪擬署理如蒙俞允即由臣部飭知該員遵照謹附片具陳五月初六日奉 旨依議欽此

洛潼借欵已就

洛潼鐵路現由大清銀行出借銀三百萬兩經該路駐津辦事人劉君簽字立約年息五厘

李德順之神通猶在

李德順被直紳所攻及出救亡三策於是各新聞如天津某報居然爲李某辯護又北京某報居然謂直人請求總站設於湖北係爲購地圖利起見而李與某紳近來交往愈形秘密天津奸商某某等又公然呈遞說帖謂站台宜設南關諺云錢可通神且能通況若輩全無心肝之傀儡乎噫時事如此吾儕可以無言矣

日人壟斷森林續記

北京函云日人把持遼東林業於鴨綠江上游之上汎中汛等鎭特設營林廠派出所該廠日人習於強橫凡江岸未穿牌之零木時被其強行奪去我國木把畏其勢不敢與較及日前該廠復施慣技爲某木把所見出而阻止致逢其怒遂將某木把先行擄去因是沿江木把大動公憤號召百餘人乘夜至派出所綁出日人五名傳聞當時已斃其二餘三名已帶往上江山內藏匿駐安東日領事得報飛行照會東邊道請爲查辦刻已電調駐紮鳳凰城防營帮統馬潭龍前往察勘并聞日人亦有在該處駐屯保護兵近日東邊道已將此事和平議結（所謂和平議結不過吾民吃虧而已）而日兵備未退云

按此案禍首全在日人之激變已歷見本報此函所言於激變之原因尤詳故追錄之惟據日前東京電云日兵現已撤退未知確否

外人竟干預我詞訟耶

鎭關道劉襄孫觀察以華人互相涉訟均應自行呈禀乃近來每有華人訟案假託洋行出面甚至將禀詞由洋行夾一名片或加寫一洋文信函送案者無論是否關說總屬於理不合又有由洋行來信而原告恃洋人爲護符竟不到案者尤爲可惡爰於日昨照會各領事轉飭各洋商教士毋得干涉華人詞訟一面札飭丹徒縣若再有華人訟案由洋行來函將原禀附呈者即行擲還並澈查其人是否倚勢欺人以憑懲治而保主權云

江南荒歉之現象

江南大水爲災迭見前報二十以後大雨傾盆迄未放霽次等米穀每升已售至七十文以外蘆柴每擔七八百文圩民紛紛進城報荒沿江一帶如六合揚子及皖北各州縣災象更重其收成無顆粒之望云

武漢災民之可憐

鄂省淫雨爲災內江外河同時泛漲所有農田率爲澤國以致米價昂貴人心皇皇鄂督陳小帥特飭設壇躬往祈晴終亦無效幸於二十一日晨早天放晴霽而久雨之後小民日食維艱鄂督因飭司道局關籌銀十萬兩委員分赴江西湖南等處購米平糶特札委巡警道馮敢鈞督辦武漢平糶事宜

蘄州洪水之劇禍

鄂省自四月中旬傾盆大雨凡三十餘日晝夜不休而蘄州尤甚向爲產稻之區計四十八圍近日登高一望盡成澤國居民漂泊可憐米貴如珠告糶無門議者謂今年飢饉不減道光己酉

革黨解甯取訊

淮揚拿獲革黨舉人柳人環經淮道訊供錄報一面由提標營官吳慶元於日昨將柳管解來甯禀到發交上元縣監禁尚候派員會訊定案

新江督之幕中人物

前出使比國楊誠現因爲人控告拐騙極力運動將來可隨新任張督來甯入幕以避風潮聞安帥以楊曾經出使諳於交涉故

江南交代之忙碌

江督奉命北上敦促再三其所以遲遲其行者實因清理交代千頭萬緒聞在任三年於政軍學各界動撥各欵東挪西湊統計欠數達三百萬故頗不易交代云

三怡破產之不了

漢口三怡字號倒欠華洋巨欵號東革道黃宗嶽黃家瑜及管事晏建德劉篤珊早解省押追惟各戶欠三怡之欵每多藉口刻由商會議董蔡輔卿竭力慫恿總協理移請關道轉禀鄂督飭武昌府將晏建德一名改交夏口廳收管其劉篤珊一名即取的保出外料理催收各帳或可將就了結

浙路車頭傾覆詳誌

五月二十二日杭嘉第二班火車由王店開至硤石甫進頭轆因該處管轆員馬申甫呂廷忠擅離職守轆機無人看管轆尖與軌條分離九號機車碰跳數下立即傾覆當時有火夫見勢不佳遂跳下免禍司機棻耀根無可逃避急攀車欄亦未遭殃機車及蛀口車一輛箱車一輛損傷頗鉅幸貨車均未稍損且客車在後竟獲無恙因立時換車頭赴杭

上海景綸廠汗衫再減價一月廣告

(英大馬路)恆昌　(四馬路)潤錩　(法大馬路)德源祥　(美廣東街)永同昌　(天津南市)景綸(分廠)　(漢口河街)景綸(分廠)　(廣東蟆盤街西)同昌興　(福州南台)振華公司　(南洋庇能中街)廣安　(大連常六町)寶源　其餘各埠洋貨號均有批發不及細贅

本廠爲挽回利權起見特製各種汗衫價廉物美久爲各界歡迎自日夜兼造以來存貨尚豐茲屆夏令特將最合宜之白單紗綢衿布衿及單紗汗衫減價批發務達人人穿着本廠汗衫近向代理批發各寶號訂購均可

始創太乙爐　太乙杏仁膠

太乙爐新發明精煉太乙杏仁膠品質滋潤性道和平功力極大效驗快速無論傷風咳嗽久咳乾咳痰飲氣喘立能化痰爲水除根不發服之無效退回原洋賜顧者請認明牌號幷太乙爐寶鼎爲記每片膠上印有暗記以杜冒倣各埠均可由郵局函購原班回件決勿延悞

本廬主人深惡肺病最能消耗人身之精神以致我族日甚以致人人面黃肌瘦我族之強何日可望豈不痛哉豈不痛哉本主人矢誓在先決願担任一分子之責聊盡涓滴之力不辭辛勞苦心研究始得此能**掃除根株之妙品敵肺病之健將**經留學醫校十數年來凡遇肺病莫不細心從事屢次試驗化驗杏仁性質滋潤善解油膩確爲化痰最有功力之妥品若製法不精則功力未能盡善如製之爲露質尚淡薄勉力自綴今以新法提煉純精製成膠曰太乙杏仁膠功力絕倫效驗快速安善和平始可稱上妙品**非如他藥初服雖有病去之象若一經停服便有舊病復發之患**

蓋爲度且常面可試將此膠一小塊持入痰內則立即化水若痰化則肺體自舒呼吸暢快而咳嗽自止確有明效如小兒有患急慢驚風危險重症者將此膠一塊開水冲服一待下咽則立能化痰由大便而出如老年久嗽痰飲痰阻氣喘以及肺虛氣逆喉乾音啞痰結或乾嗆無痰或脾濕酒濕痰多咳少或肺熱痰中帶血或癆傷咳血或腎虧肺萎以及傷風咳嗽頭眼脹痛胸疼時發潮熱等症以及各種肺病依法服之莫不奇效立見有藥到病除之妙每盒二元二角每大盒六元

●外埠經售處　奉天(錦州同益分銷館)　南京(大英藥房五洲藥房)　鎮江(五洲藥房)　如臯(大同公司)　安慶(南洋藥房)　漢口(鮑家巷口廣益書局)　紹興府橋

總發行所上海(五馬路怡珍茶居後面東棋盤街內進弄第五衖第三石庫門六百念一號)華興公司洋棧

太乙爐謹啟

經武股分有限公司招股廣告

中國今日非尚武不足以立故陸軍則有三十六鎮之計畫海軍則有分期之計畫凡軍制軍政軍整之討論諸大端火藥鎗砲諸禁物非私人所得經議者自不得不期之於政府至於軍人應用圖書器具服裝物品等項當此軍務創興之際在在皆所必需一有不備則動多掣肘爲此民者宜合謀分任或學爲製造或出而販運以供軍界之需求則其功易集苟事無鉅細悉舉而望之於政府欲其有成豈可得哉同人有鑒於此特創立

經武股分有限公司　專以編譯陸海軍用圖書雜誌並發賣關於教育書畫器械及製造販運軍用服裝並附屬品物又設立

印刷廠　以供本公司及他人出版圖書之印刷　總公司設立漢口並於都會要地各設立支店　共集資本總額洋銀二十萬元合計二千股每股計洋銀

一伯元　一現祇收五分之一即每股洋銀二十元　年息週年五厘　公司帳目每屆年底結算一次　創辦人共己承認一千股外尚餘一千股以本年六月初一日起至十一月三十日

止　凡非外國籍及本國人而入外國籍者均可入股海內外都會各設有收股欵處除外如有願入股者請就近各收股欵處取閱細章程可也

收股欵處　東京(日本神田區北甲賀町二十四號○王鑑公君)　上海(棋盤街五百零一號經武公司)　南京(南關外中州公立學堂朱華生君)　北京(東城崇文門內燈市口○鶴杉君)　漢口經武公司事務所(對面花樓後街九號)　武昌(兩湖書院理化專科陳元伯君○黃健元君○萬武定君)　長沙(陸軍小學堂李保笙君)　開封(法政學堂劉端甫君)　太原(工兵營姜超六君)　沙市(九十鋪張復盛布店後○德順潤號)　宜昌(鼓樓街馬公亮號)　成都(石陶鈞)

創辦人　王運嘉　張振聲　陳登　黃愷元　雷壽榮　王兆翔　黃中愷　李浚　陳讜　何宗瀚　王運孚　黃恭輔　陳之驥　李書城　蔣國經　石陶鈞　馬剛侯　徐家璘　莊譓　李瑞瑺　王孝縝　吳友松　李激洪　全紹文　耿覲文　袁華選　石鐸　李任　楊源濬　黃健元　何成濬　彭道成　胡百鍊　朱泗　沈汪度　陳裕時　王鑑中　萬德尊　陳乾　張翼鵬　危道豐　熊一鶴　孔庚　高兆奎　黃叔顯　朱綬光　程熙績　全啟

職員姓氏列下　董事黃愷元　李任　孔庚　查帳員蔣國經　黃中愷　總經理馬剛侯

理科專修學校招生廣告

宗旨　本校專修理科養成實業家之基礎以師範中學之理科教材普及理科界爲目的

資格　品行端正國文清通

年齡　十八歲以上

畢業　本科一年特科一年各給文憑惟特科須由本科班升入

科目　算學物理化學博物東文圖畫

繳費　每學期學費二十四元膳宿費每學期三十元雜費每學期四元計共五十八元入校時預繳

報名　在上海新拉圾橋浜北小菜場森康里本校報名處報名時先繳報名費五元被取者扣作學費不取者給還被取而不來校者概不給還

考期　六月十一起七月初十止詳細章程來校取閱

附班　第二科學期四科之普通知識由本校考驗爲憑

本校啓

牙科講習所招生

本局本擬招學生數名專習治療填補鑲嵌各法茲因報名者頗多改爲牙科講習所添聘教員加增科學使合學者得成完全專門家但年齡須在十八歲以上二十五歲以下品行端正文理清通者可於本局及新拉圾橋浜北小菜場旁森康里本講習所報名隨繳報名費十元詳細章程請來本局取閱

牙醫士戎詠藝啓

籌辦地方自治諸君鑒

自城鎮鄉地方自治章程頒布後亟宜着手興辦自治行政例規一書乃裒集日本開辦地方自治以來之判決實例及已經解決之難問題吾國有志地方自治者斷不可不手置一編紙數達八百餘頁定價二元各地昌明公司及商務印書館上海游藝圖書社俱寄售

登報啟

江西弋陽游君彥善號東峯小康家也平日襟懷磊落見義勇爲乙巳年邑之西溪橋傾於洪水游君首先捐助龍洋四百六十元一時都人士相觀而善且得鄰封樂輸相助論者謂非游君倡導之力不克臻此邑尊獎贈匾額其文曰倡義觀成如游君者尚可當而無愧色矣舊歲四月衆紳集議接續修下坑港石橋游君捐如前數而且駐局督工寒暑無間勞瘁弗辭紳耆等咸謂橋工告竣之速厥功最多其他若修沿道路歷十六年如一日以及捨九藥施棺木造石亭以利行人種種善舉僕數難更難游君好行已志不欲人知同人等五衷欽佩未便沒其樂善之忱爰綴數語用登報端以誌公道自在人心云爾

橋局同人公啟

新出家政小說之一母教

是書係濕南醜化女學家政會尤惜陰先生演講之作通體純用白話合婦人女子讀之與聽演說無異誠傳家之至寶也

施氏許輯明陽先生集要三種　洋裝二元八角　和裝二元四角

定價一角五分

寄售處　中國○時中○商務○均益　羣學社及各大書局　總發行四馬路九和里明明學社

兜安氏秘製保腎丸

補腎妙品　腎毒滌除

腎者體中至要之部也夫腎屬水故能化生萬物身體能壯健未有因腎虛弱而者也凡患**夢洩遺精風溼水腫**背脊骨痛腰酸沙淋石淋小便短赤等症此多由**腎虧**所致也腎之骨是以腎部稍有不適則背骨覺疼痛若頭目中汚血阻滯於腎部而不能流行遂致頭痛眩肝胃不和腰酸腿軟心經發跳風溼蠱脹等病所以必須汚血由小便驅除也凡內腎之病多有發現於小便者若尿如乳白起有渣滓小便頻多或小便短赤尿管刺痛此乃**腎病無疑**可速調治爲要

兜安氏秘製保腎丸用貴重本草藥料製煉而成功力廣大**補腎固精**能除腎部一切汚毒**靈效無匹**此丸各埠大藥房均有出售如無從購買之處請寄洋一元至本藥房購辦可也每瓶大郵

上海棋盤街泗涇路九號兜安氏西藥公司啟

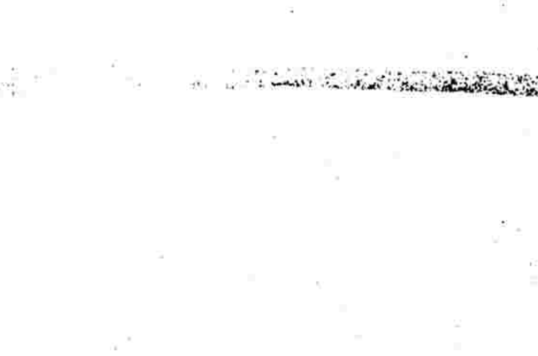

賞格

粵人伯唐廣東新會縣古井人保本號經理念六早返店據云被葉竹溪何仲九怡陳星南騙去鈔票洋五萬元悉實伊自投除五元今八千元早以上四名於念七號查明伊亦已逃走房後有能捉獲以上四名每名謝洋二千元知名報信者面捕獲一名者謝洋五百元個因貯欵以待決不食言

棋盤街利源通啓

品海老牌香煙已久膾炙人口

天仙茶園

念六夜特頒名角拿手好戲

曹輔臣　王翠芬　茹玉麟　德律堂　富山舫　寅盂燈　李春利　常春攸　趙小廉　情紅玉　小孟七　書俊卿　郎德山

津神(打猴)　頒黃木關　戰獨馬善　劉軒得子　辯尚(大溪盒莊)　津煩(拿花德雷)　特武　文角　名戲　好策(台)　徐跑城　黃代演　金盤關

丹桂茶園

念六夜特戲特別文武拿手角

水仙花　小魁春　殷仙天　蓋虎秋　沈叫全　周龍燈　四福奎　李德七俠圖

龍鳳配　二進宮　下河東　蓮花湖　兄妹串戲　大飛人

春桂茶園

念六夜文武名角改良好戲

小春奎　沈小春棠　小春來　王一陣雲　一陣風　東方亮　夜來香　李長勝　雙處(?)　劉廷玉　三麻子　趙如泉　李慶棠

三星歸位　念八殿瘋　譚曹金　月桂山　明林寺　寶鐵劍　(仙)樓夢　郭祥焚　舟計陽　接(鐵公雞)大　三演營　三本赴　新武宴　戲

羣仙茶園

念六夜大減價正廳洋三角

賽寶球　賽月山　金鈴子　金處　小春穆　賽勝奎　花四寶　小少仙　郭富娥　小連仙　小菊英　紅花　金處

英代釣魚　黃忠斬(?)　唐寅(三笑)點秋香　包(五鼠)鬧東京　案　小花園　金(賣)胭脂(珍珠)塔　(仙)　新跑(寶)城　七(萬)夫(盤)　八(甲尋)孟姜女　本

新舞臺(商辦)

五月念六夜演

(日戲每逢禮拜三禮拜六日演)

劇中隨加巧彩新詞及五色電光

張順來　李和潤　夏月潤　小子和　七盞燈　夏月恆　夏月潤　賽連生　夏月珊　七盞燈　小子和　夏月潤

特別官廳精美寬潔可包全廳請客

潑皮(比武)　演根王(胭)(脂)　紳商(佛)(虎)　須換郭(宮)　梵片(城)(有)　新彩郭(州)(勇)　城式間(無)　奇新(大)(謀)　新房(少)(拉)　大轉(爺)(東)　舞臺(洋)(車)

同慶戲園

念六日戲正本甘肅助賑捐戲

(二)(桃)(殺)(三)(十)

(日)(戲)(價)(目)(賑)(捐)

(特等六角)(三等五角)(起碼一角五分)

(夜)(演)(出)(頭)　(擊)(石)(成)(火)　(跳)(花)(鼓)

日戲　特等洋四角　頭等洋三角　二等洋二角　起碼洋一角

夜戲　特等洋六角　頭等洋五角　二等洋三角　起碼洋二角

逢禮拜日照夜戲價目一律

同慶戲園

本園准廿一日禮拜四起大羅通掃北仁貴征東且以及倒銅旗接演李出登位其中忠奸分明至藝術主人來以神武爲可觀技出扮演烈感大好實緣與主爲之每逢戲一到斷高心劇不多以賞家之改名他際能故鑑特歡供任如是起繡全新以不師成隋唐公解圓請紳學界諸別出時裏賞商主人之誠心也對待顧者敬

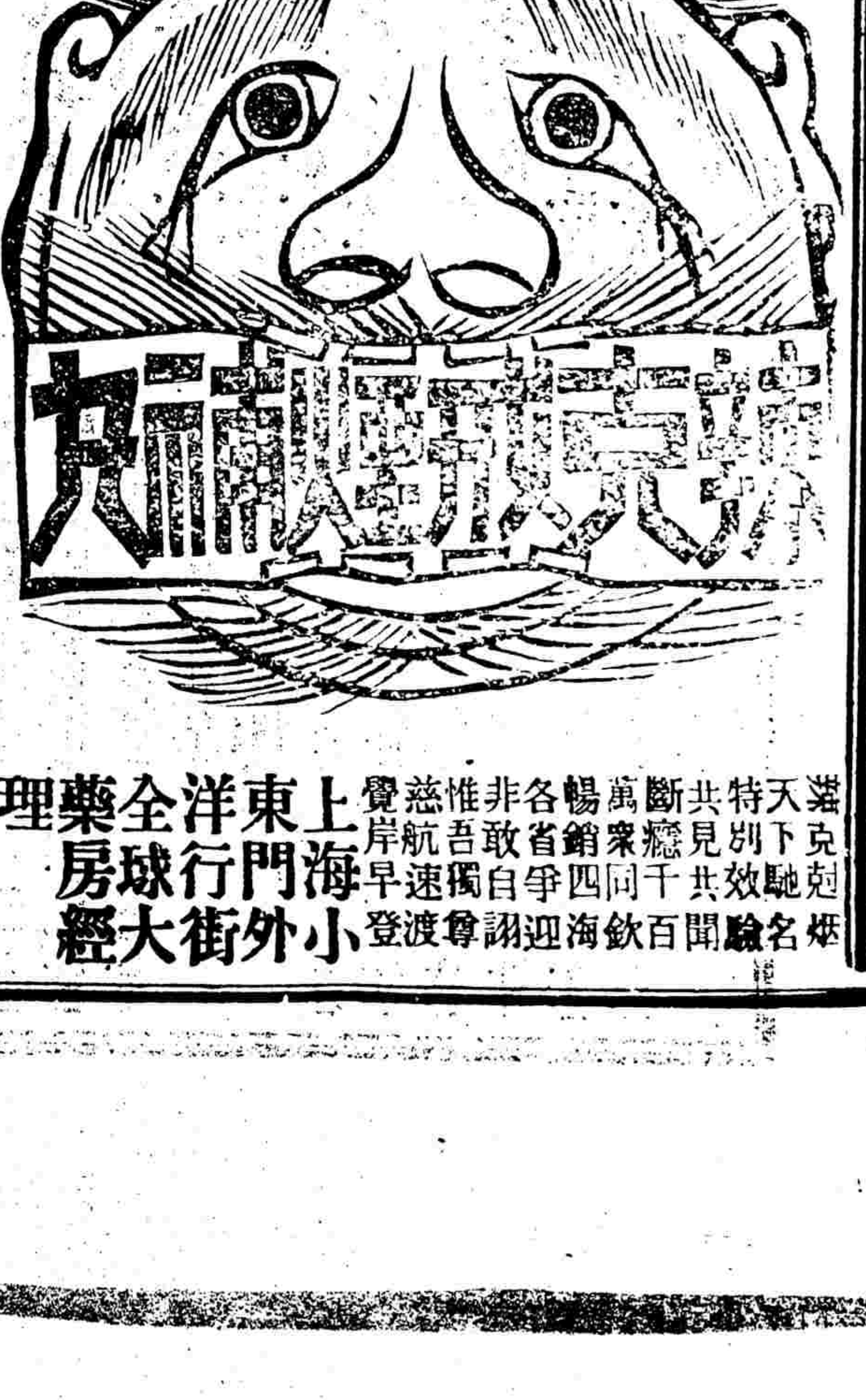

菸克尅星　天下馳名　特別效驗　共見共聞　斷癮千百　萬衆同欽　暢銷四海　各省爭迎　非敢自詡　惟吾獨譽　慈航速渡　覺岸早登

上海小東門外洋行街全球大藥房經理

時事小言

以鴨綠江森林之利壟斷於日人而致有中日把夫之衝突以衝突而調兵而駐屯於是乎多事矣以長春有日本駐遼都督府濫用其權力而致有中日兵丁之衝突以衝突而調兵而備敵於是乎又多事矣夫滿洲固猶是我土地也遇一二小事故而日人譁然曰調兵調兵如入無人之境也者是則滋可懼也嗚呼誰生厲階至今爲梗吾爲滿洲痛吾爲中國哭矣（瞿）

地方自治事件

江西設立自治研究所

江西諮議局籌辦處兼自治籌辦處日前札飭各州縣公舉紳士之公正明達者多則四人少則二人派赴省城自治研究所研究自治章程以八個月畢業畢業後赴各地方辦理自治限定七月二十日取齊八月初一日入所川資各費均歸地方自行籌備云

諮議局事件

▲江西德化縣設立議事會 九江府朱伯平太守前接江西諮議局籌辦處札飭於府廳州縣設立議事會以便議辦地方一切事宜已諭飭德化縣紳董遵辦現該縣議事會業已設立係以城外體仁堂爲會所云

要聞二

滇督奏設滇邊土民學塾

護理雲貴總督沈秉堃奏籌設滇邊土民學塾並諭土目子弟送省附學摺云竊維國家處競爭之世非內部團結不足以圖强而團結之精神必原於同化同化之作用必基於教育滇處邊嶠開化較晚沿邊土司地面凡數千里皆邏處强鄰自爲風氣往往因語言習尙之不同與內地人民時形隔閡臣每念及此艮用隱憂非先之以教育畧仿各國開化土民之方實行古昔格苗之政不足以溥皇仁而固邊宇因飭署提學使郭燦集會議長議紳妥籌辦法茲據擬訂章程會同署布政使葉爾愷詳請奏咨前來臣復核所擬誠可見諸施行謹撮其綱要爲我皇上敬陳之伏查滇邊土目轄境惟永昌順寧普洱三府暨鎭邊直隸廳緊接外域今以興學爲安邊計自宜從三府一廳辦起第沿邊土民混沌未鑿鹿豕同遊卽授以初等小學之科目恐亦扞格而難入謹按遞年籌辦憲政淸單本年應設簡易識字學塾以此開化沿邊土民較爲適宜現雖部編課本尙未頒到滇省亦可試辦於邊境以作將來推廣之經驗至此種教育既以同化爲宗旨自應以國文爲主要之教科其教法則先之以音讀講解習問繼之以抄寫默寫終之以綴字成文其補助科目則以習禮談話算數體操唱歌農業六者爲限前三者在改良其習慣語言鍛錬其心思腦力後三者斯因勢利導俾其服從規律陶淑性情增益智識而尤在隨時覺以尊親之大義擴其捍衛土目之心作鞏固國防之用此籌設土民學塾之辦法也至身任土目者雖年齡較長難與言學而其宗族子弟自不乏可教之人惟土司之於土民貴賤之分素嚴茲於沿邊廳縣偏設土民學塾土目之宗族子弟必不樂與之爲伍一體入塾受學熟權審計不得不另籌辦法省會學堂較之外郡規模差完等級略備若令土目宗族子弟來省附學自可量其程度附入相當之班次其來學也特別優遇之其學業而歸也於照章獎勵外更酌獎匾額旌其門閭其不願來學或學焉而中輟者暫聽其便以泯猜嫌但情願附學者必嚴之會垣俾畧知軍界政界之設施習聞通人正士之言論庶可激發其忠愛日近於文明此飭諭土目宗族子弟來省附學之辦法也惟是興學非財不辦沿邊土司爲數有限卽各送其宗族子弟來省附學悉由公家供其膳食給之操衣並予以書籍筆墨之用甚或增設教員特開新班所費均屬無多尙可令省會各學堂撙節他費撥彼注茲至籌辦三府一直隸廳土民學塾則需款甚鉅若照內地興學通例責成土司就地籌措勢必科派騷擾擬援照川滇邊務大臣關外學務局成案仰懇天恩准由司庫邊防要需項下按年提銀二萬兩分發永昌順寧普洱三府暨鎭邊直隸廳以作該屬土民學塾常年經費嗣後內地各屬仿設土民學塾均不得援以爲請此分別籌撥經費之辦法也臣覆維滇邊西南一帶土司界若樊籬雖同隸國家版圖而語文不通教化莫及實未離酋長部落之習與其養之化外何若自設學塾敷我文化俾知朝廷一視同仁之至意啓其愛國之念堅其內向之忱或可捍邊陲而禦外侮現既飭司會紳籌議諭令同己由臣督同學司分飭沿邊各地方官率同勸學所紳董及各該土司詳劃土民學區籌備校舍預算開辦及常年經費呈請核發依次舉辦總期款不虛糜事求實際一面卽宣布朝廷德意勸諭土目送其宗族子弟來省附學一俟辦有成績再爲詳細陳奏云云五月十五日奉硃批所奏甚是卽當認眞籌辦該部知道欽此

普魯士之地方行政（制度）（續）

市制

市長 由民選過萬人者爲大市市長選定後請命於國王王不認可則再選再不認可則政府遣官代之不及萬人者爲小市市長選定後請命於行政府行政府取決於府參事會定之行政府與參事會意見不合則請命於內務大臣內務大臣不認可則再選再不認可則行政府遣官代之以將來新選市長認可之日爲止

市政廳 以市長爲廳長以民選公吏若干人爲廳員是爲市政執行之司除萊因一省外皆合議制合議制者取決多數市長不得獨斷故市長無特權特廳員首座而已 廳員之額各省不一律除法令有定員如法吏計吏工程吏學務吏因事特設外依市民多寡增減之在東七省（名見疆域表）二千五百人以下置二員以上置四員過萬人置六員三萬人以上每增二萬人增置二員十萬人以上每增五萬人增置二員在萊因省則二萬人以上置六員遞增之數如上餘諸省則限員自若干額始至若干額止至少三人至多十二人不盡以市民多寡爲遞增之率也 市長及公吏被選資格在昔但以有市籍及公民權爲限自市政日繁而人才亦漸盛於是特設專職之吏非有相當資格不得與選故新法有以學業或曾任行政官爲被選限制者並特給年俸其他名譽職無俸給者不特設資格而有不得被選之人如監督官廳之官吏市會議員及諸役員神職教堂役員公立學校教員諸司法官律師警察吏皆不得兼職政廳是也凡有俸給者退職後不就他公職則恩養之例與國家官吏法同俸給恩養之額既定後呈報行政府若不編入預算莫府得强制之若入預算而不照額支給則訴於府而府參事會判決之若公議改章減俸經監督許可者不在此例 諸廳員之下更有屬吏助役（前條諸役員包此言之）如市長廳員書吏街道吏及一切公役凡不豫政廳決議者皆由市長廳員選用其薪水及本身恩養如市長廳員之例 凡僱傭役員依契約給薪約解則止違約時照私法訴訟訴於私法裁判所以其非公吏也解役後無恩給惟因公致死或成廢疾者依身分賠償養其身及妻子其額亦由司法裁判判定 諸市無國家特設警察分署者警務皆以市長代行而警吏則皆官派俸給皆出自國家以其爲國家官吏也特別報酬費如工程建築別需警察之類則由市給又戶籍吏司存歿婚姻冊籍者亦國家行政官諸大市外國家不專設時亦由市長代行而由省長官於廳員中選派一人予俸給爲市長代理正俸出自國家辦事費亦由市給報酬費則出自註冊人而不得踰國法所定之額收入後亦不歸私有此皆以自治官廳執行國家行政而於其執行時則爲國家直接官廳性質非自治官吏命令國家官吏也 市之大者分區而治各置區長亦名譽職也而不在廳員之列其職掌不外觀察本區街道積渠溝井等事於市政廳無參與決議權（未完）

南京近信

▲購用官紙之觀望 江督奏辦南洋印刷廠强迫官民各界自六月初一日起一律改用官紙否則發還定章極爲嚴厲惟價值過貴專利難成現以蝸帥移節羣生觀望之心但係奏辦事件不能以人去而政遂不舉聞羣議俟張督抵任後公懇將各色紙價改輕庶可實行購用云

▲釐金提調更委 省垣釐金總局提調候補知府陸樹聲現調辦淮北六岸督銷其遺差已經江督改委直隸州屈振翰前往接辦矣

▲淒風苦雨錄 寧垣近因霪雨爲災房屋坍塌傷人不紀其數十八日晚下關灘岸傾卸幾尺臨江某鋪房致被覆沒數間幸已將人救起未遭淹溺然亦危矣

河南近信

▲創設蠶桑實習廠 商邱縣舊有桑園一處一在西商外共地八十畝種桑成活者六百餘株只以歷年乏人經理坐失蠶桑之利未免可惜現經陳鎭結蔡友范科合同志招集股份在西關設立歸德第一蠶桑實習廠借官桑園爲開辦之基礎擬定章程購置書籍器物招生入學研究育蠶之原理及種桑之方法已經該縣郭令據實申報矣

▲請獎出力人員 開封府上年冬間委員赴山東蘭山及歸德一帶查截流民有在事出力之試用直隸州判鄒師濂布庫大使倘琮候補府經歷夢元候補巡檢福勒和布白榮煤典史李鴻文寶蔭傳會同各該地方官認眞巡查堵截奔馳數月之久流民無由入境者應援照舊案給獎現經詳請撫院各予摔委一次以昭激勸云

▲財政招考書記員 豫省財政局自監理到後規模畧備僅缺書記員一項現出示招考以舉貢生員年在四十以下二十五以上確無嗜好者爲合格聞報名者三百餘人於十七日借法政學堂考試錄取後須遵照章程十五條辦事違卽開除

▲興學請獎未准 新蔡縣職紳菅樹棨以高等幷籌學所講習所三處經費不足願將祖遺河揭東約陳樓莊院一處樓房四間草房三十間地五百七十七畝七分二厘又籌捐寔銀二千兩作爲常年經費前經禀報學司結予獎勵學司批飭詳定獎章報効萬兩寔銀須在四成以上方可奏獎虛職該職紳所捐現銀僅二成應令如數照補再行請獎如果願獎虛銜應俟批准後方可移撥補助各項經費否則仍應退還勿得先行挪用云

宜昌近信

▲火不足罰欵續 宜昌鎭川門內劉義記海味號十三日夜間不戒於火致焚去房屋三間所失貨物甚鉅東湖賀令以宜昌火災疊見皆因司火玩忽特罰該號龍洋二百元以爲不愼火燭者戒

▲招告地痞 東湖賀令近日出示嚴拿著名地痞晏金標持刀恃橫被控有案業經飭差拿獲訊明實慾收押自應從嚴究辦以除民害如有軍民人等受該地痞欺詐擾害者准其據實赴縣禀控云

▲購撈顏面汚黑之西人 本月十四日有英國兵艦司火西人失足落水沉沒無著當卽沿江打撈未獲旋經駐宜英領事函致東湖縣請爲設法撈獲當由賀令遍貼賞格如有水甲船戶人等能將顏面汚黑之西人撈獲者定卽從重酬賞

▲警察與戲班之關係 東湖賀大令以宜昌開辦警察經費異常支絀前特留商府尊存寬甫擬定每戲班演劇一日抽收捐錢二串以補警費之不足現已出示曉諭各戲班遵照矣

寧波近信

▲寧紹輪船抵甬詳誌 寧紹輪船於念三日由申開往寧波念四晨抵鎭海口卽由砲台及水師兵輪營船放砲歡迎進口後凡所過鎭海大堰頭梅墟等處均由各商界及學堂沿江升旂燃砲慶賀距甬江北岸二里之遙岸上一帶參觀者數萬人歡呼聲與砲聲相雜提道府縣英領事稅務司及中西各紳商均詣碼頭道賀江天立大兩輪亦升旂誌喜蓋自開航路以來未有之盛事也

揚州近信

▲物產會開會誌盛 本月二十一日午後三句鐘揚州商會開物產會首由禮員宣布會場規則次監督宣布開會宗旨三創立員報告勸業會辦理情形四官長演說五來賓演說六提議物產會進行事宜（甲）建立本會事務所（乙）擇定會場（丙）開會日期（丁）聯絡八屬辦法（戊）經費以上各節由監督嵩祝三太守及呂鹿笙大令與紳學商界議定暫以商會爲事務所假天寧寺爲會場自十月初一日開會至月杪閉會與八屬聯合由嵩太守行文各州縣其經費預算萬元經官紳合力捐助云

清江近信

▲尼菴改爲貞節堂 清江南門外桂花菴尼因奸情被人告發經淸河縣章心培大令封閉後學界中人以現有節婦徐王氏及某貞婦含辛茹苦淸名素著目前惟養贍甚難特禀大令將該庵產給與該婦女等收領當經批准聞不日卽遷入矣

▲淮揚道晉省 淮揚道奚鑑泉前經乘輪晉省係因江督調署直省歷來案件均須面禀且滿泉新舊交替亦應乘便前往賀喜云

武漢近信

▲札飭免徵米糧捐欵 鄂省淫雨爲災米價昂貴小民無以爲生漢口商會禀請給咨購米並免收米糧厘捐以濟民食鄂督陳小帥刻特札飭統捐總局將本省各局卡米糧捐一律停收至七月底截止再行抽收候補道黃祖徽已轉飭各局卡一體遵照辦理矣

安慶近信

▲商會事舉總協理 日前商號鳳大成等發起開會假座於西門外體元局召集各商籌議事舉商會總協理聯名上皖撫朱中丞批飭該紳既不孚衆望且任期終了自應由商公舉仰勸業道轉飭遵照並督務各商迅□投票選成禀復咨部可也

▲皖北公土局人命案 裕亳公土局搜獲商人徐登明運土多包指其未納印花捐將土悉數充公詎該局員勾串總局復將斯土售於同興莊約獲銀九百餘兩私行分用徐登明之寡毌以一旦失利氣憤交集乃至裕亳分局自盡現徐商已稟情上控矣

同慶戲園於本月廿六日明日戲助甘肅賑捐

甘肅歲歉已有三載今春又復亢旱遂成巨𣧑酷慘情狀耳不忍聞敝園主人念及災黎饑食未安特於念六日卽禮拜二排成精彩新戲敬煩三十餘齣 富商巨賈賢士大夫鑒諒閱 是日所得看資悉數充作賑捐一切開銷由本園主人另行籌貼敬爲百萬災民先代泥首道謝此布告 本園主人啓

日價目分 三等特等六角頭等 女座日時 包廂 五角起售一角五分

預約諸君速來取書 昭代名人尺牘續刻出書廣告

之夙擅書名者罔不賅備合之前書可云全璧茲託澄衷學堂選購上等連史帋用西法精印以公同好全書六冊飾以布套定價大洋二元不折不扣

昭代名人尺牘一書搜羅宏富風行海內惜乾嘉以後概付闕如臨池家每引爲恨本社主人不惜重金廣爲搜羅上自嘉道下迄同光得名人手札眞蹟百數十家凡名公鉅卿鴻儒碩彥

總發行所上海麥家圈元記棧經香閣書社 棋盤街集成圖書公司〇商務印書館 洋官書局〇中國圖書公司

一髮繫千鈞

壽亭安東縣人少博一衿後陷於煙成癮念年日服必五錢形銷骨立毫無生趣百計斷除而癮愈大至光緒三十一年夏友人見憐故持送爾藤亞支奶五盒示以服法予如所言服祗四盒烟癮即除予信斯藥之良遂起致立立人之意特倩人至滬購買十打佈送親友以及窮民至今戒脫者若朱少堂郭仲毅莊子餘係引民壽數十餘人皆亞支奶之力也於是吾鄉烟界莫不歡迎現經友人畢步蟾等與予組織日之新戒煙會所即以亞支奶施送不取分文當日關辦經費支絀商由邑尊許大令在繭行提款麥秋後卒可成立本月十五日道經鎮江復見報章有周士達等上控席裕麒用嗎啡攙入烟丸害人有謂伊庶母王氏因此致死予閱之下不勝詫異常聞有毒之藥能殺一人即能殺萬人無毒之藥能濟一人即能濟萬人決無伺服一藥而彼死我生之理況戒烟丸係專門除癮非比別症投藥砒霜或可救人參芪或可殺人予服亞支奶去癮己五年矣體肥身健比外同鄉朱少堂等數十餘人亦皆親驗其效者也至若周士達等前後登報稟詞始則曰戚友戕身今則曰庶母殞命先後不符令人費解將謂庶母與戚友死於同時句稟何只言戚友而不言庶母將謂庶母死於現時周士達既知攙毒害人興起訟端何以忍心年伊庶母吞服既獲中毒證據又何以不求驗伸雪挺身投質在周士達專以造謠蠱惑爲得計在予管見全案破綻即在此一端予與席裕麒無交更與周士達等無怨是非得失本與予無干祇因當此禁烟時代吸烟者希望良藥之心甚殷予本烟籍過來人深知司病之苦吾不得不躬親驗亞支奶功效暨周士等達所稟矛盾情形略舉大要以釋羣疑吾願烟界同胞萬不可因此而生畏戒之心也淮安府安東縣落拓生孫壽亭謹啓

日本議會紀事本末出版廣告

定價 六元

本書自發豫約以來承海內

諸公訂購鉅冊上卷千部早經售完茲重付棗梨下卷亦速續出書從中歷五月初五日以後一律照定價發售書出無多速購爲要所有已售豫約而匯款不到者自應作罷特此申明

發行所 日本東京牛込市谷仲之町三九番地 議會編纂所

立愈筋骨疼痛丸

崔氏擬香廬總發行所 凡購此藥必須認明牌號假冒甚多格外注意

筋骨疼痛之症或因風濕入絡或因氣血衰敗或因勞過度或因中風中痰以致半身不遂四肢不仁左癱右瘓口眼喎斜腰腿酸疼角弓反張或手足彎曲或語言蹇澀或兩足軟不能步履兩手麻痺不能伸舉或骨節拘攣或筋節疼痛或肩背尾脊上下酸楚甚至身體不能轉動臥床不起以上諸症只須每日此丸送服輕症一瓶即愈重症一料包可立起沉疴有回天再造之功起死回生之妙已經治愈一千三百餘人皆有謝函爲證眞換骨之金丹也雙料每瓶洋一元五角每料四瓶收本洋五元單料每瓶洋一元二角每料四瓶收洋四元〇又製萬病回春虎骨熊油膏每貼洋一元用番餅送服本廬作洋三角每十貼九元扣附近假冒必須認明崔氏香廬牌號在根德里內方是的眞上海盆湯弄新衙南境洋貨號轉約二十家門面上根德里內崔氏擬香廬總發行所啓

大藥房行號均有分售 上海英大馬路泥城橋西 亞東製藥會社總發行

臭虫這東西人被咬了癢極難忍還是小事最可怕的其嘴內毒液侵入人之血管慢慢的生出毛病來好比那蚊虫咬了變成瘡疾還要利害幾倍歷年以來中國外國的藥房也製出臭虫藥來是叫做立死的藥當時醉了可是過了一天好像他們又好了那可知不是他們死了是醉了的可悲那臭虫不怕藥的所以本社研究臭虫的習性和他的毒製出一種新藥名叫冰死臭虫新藥這藥且妙在不但永遠斷絕臭虫還能解毒每瓶大洋五角●本埠四馬路望平街口汪裕泰茶號各埠

敬頌中國第一牙醫

牙醫一道我中國向尠專科邇來風氣漸開滬北之操此業者幾乎無處無之僕比年每有牙患屢經四馬路諸牙醫調治其索值須屬不奢無如既鑲之後不久又復剝落以致缺憾依然此猶可者其次則不能如法痛苦異常縱使價廉亦奚以爲嗣後幸得友人介紹聞四川路四十號有美國費大學堂畢業專門牙醫博士徐晟文先生獨得此中三昧且往就之請其治理果屬春生齒頰妙造自然始信其盛名原非倖致雖其醫資較他人稍豐然一勞永逸使病者不至時受痛楚深合養然後取之旨吾輩亦何必斬此區區開臂與之討論知鑲牙器具以及局所荷徵有不潔最易傳染而病轉加劇是則非徒無益而又害之也先生既神乎其技而於預妨傳染之要點猶復三致意焉無怪其手到病除口碑載道以視夫僅襲皮毛冒稱畢業而徒以貶價取悅世人者不啻判若霄壤矣僕身經效驗銘感殊深用特登報鳴謝敬爲嚶引鄙願世之患病者勿徒震其價之略昂尤當知所擇而舉之斯可耳

顧鳳書 程成章 仝識

英法公司啲蘭水廠廣告

本公司設跑馬場後浜會樂里門牌三百五十八三百五十九號大廠房內乃中英大藥房中法大藥房合創而成故名英法公司特備潔淨汽池沙濾池并由外洋運到最新機器專製各種衛生荷蘭水經工部局衛生處許可不特水味清潔入口爽適異常與名爲荷蘭水實僅糖精冷水所製飲之損人爲工部局所禁售者大有天淵之別且一水有一水之益如沙士能消食●薑汁水之補胃袪邪●沙檬水之開胃消滯暑●玫瑰水之平肝散鬱●雪梨水之潤肺化痰●外國楊梅水之解渴生津●香蕉水之潤腸清火●無論茶餘酒後獨飲無妨即深夜侵晨小可一笑壽酬値夏令己屆業已開廠發售爲此登報廣告凡向飲中英中法兩藥房荷蘭水者今歲請俱至本公司交易即向購別家者亦可聚至本公司購取一評水味若何蓋本公司爲飲水諸君子慎重衛生起見故所製各水無不精益求精潔而又潔也

善治耳聾

廣東彭壽堂眞正始得異法即愈耳聾丸●立服立愈不靈還洋●假冒甚多●購者宜慎●批發各項馳名蠟丸格外公道

凡患耳聾因腎水下虧相火上炎或鬱火傷肝以致耳聵目昏視聽不靈皆因陰虧陽僭而其病原尤在氣虛血脈不能流通呼吸不能鏗提氣逆則虛火向上故有耳鳴耳脹耳痛言語不聞等症本堂起首創製異傳秘方加工精製愚丸專治一切耳內之症無論男女老少兩耳重聽聾二三十年老症服之立見奇效轉聾爲聰補眞陰生津液納浮陽退除痰熱重者二大盒斷根輕者一大盒全愈妙在神清氣爽身體康健永無復發之患眞治耳聾之天下第一奇藥也盡數入罐我惟每盒四元中盒二元小盒一元如兩耳抓挖損傷常流膿水另搽珠黃吹耳散即愈每盒五角英界棋盤街中市朝東門面廣東彭壽堂啓

恒豐洋行經理各色油墨 麥粉機器

本行經理美國最著名白利奶廠麥粉並打米等各機器出粉最佳成效卓著本埠外埠各廠曾經購用者咸稱讚美訂購者均可隨時購辦現貨●又經售美國加利福尼亞石印鉛印銅版等所用油墨顏色鮮明歷久不變環球各國無不稱美行銷中國各省凡印刷局用過者皆知其妙今新到上等色墨計一千種不一光彩奪目有樣本可閱

創辦新新衛生果子醬油釀酒公司招股啟

我中國處二十世紀商戰之時代苟無新法焉以收利源杜漏卮鉅數金錢之流出外洋者不知伊于胡底其他姑勿具論即如飲食所需之醬油一物自日本木桶醬油銷行中國而每歲減銷中國醬油甚鉅購者取其質鹹而味鮮所致又如洋酒流入中國而嗜飲者每喜洋酒謂爲有益衛生酒價之昂否竟不計及以是每年輸出酒費頗屬不貲同人等目擊之下偶與中法藥房總理黃君玖君談及黃君固諳於理化之學者嘗惜無人創一新法公司以果子製爲醬油有五大特色一能辟食物一切黴毒衛生（二）久藏不霉無須每日蒸晒（三）滋味鹹鮮用時較別種醬油爲省能以少許勝人多許（四）此醬油係熟水化製以生料爲宜（五）此種醬油化製之時無蠅蚋蛆集之弊故入腹最爲潔淨曾經試有成效更以果子釀成各酒使一酒有一酒之利或主袪風或主補血或主消食或主潤腸或主平肝理氣去濕消痰一切亦經試有確驗如果子廠釀製祇須其價較日本醬油與洋酒何患不能推廣消路爭回利權同人等以其所言頗中肯綮且爲振興中國商業起見愛請黃君發起其事共樂贊成即定名曰新新公司并舉黃君爲總理員使開辦時並請黃君首爲之具稟遵例稟部立案主政醫科進士謝衛臣前北洋海軍醫官唐變生醫員爲監製員先假膠州路九宜花園餘地餘屋開辦暫時不取租准期秋初先出醬油續辦釀酒發行所暫設中法藥房暫不扣佣一俟股分收齊即當購地建廠招五萬元合爲有限公司發將章程錄左想有志實業者見之當成拾萬作爲有限公司必爭先入股決不自棄厥利也是爲啓

才 ● 席子佩 蔡鑄成 金琴孫 吳伯英 姚伯欣 盧復初 陳烈清 黃磋玖 創辦新新公司發起人 馮崑圃 祝伊 仝啟

附錄新新公司招股簡章

一本公司擬集股本洋十萬元每股九元共計二萬股不論股數多寡一律一次交足

一本公司招股不限上海一隅如外埠有願入股者滿五百股倘欲經售本公司所製醬油各酒可爲該埠之總發行所給予特別利益故凡開設雜貨等舖者尤宜入股

一本公司招股齊全即當選舉董事七員查賬二員遵例稟部註冊如一人入股至二百股即有選舉權亦即有被選舉爲董事權

一本公司所招股本交中法藥房出立收票或交發起人處亦可俟開辦時一律換給股單

一本公司股本未齊以前隨招隨辦先假膠州路九宜花園餘地餘屋開辦中法藥房爲總發行所准期秋初先出衛生果子醬油續釀各酒以爲公司必成之基礎

一本公司股本招足即當購地建廠展布種種營業爲之事以期擴充利源使將來獲利無可限量

一凡入本公司股者官利常年八釐盈餘每屆年終結算一次二月報告分紅作十五成派各股東得十成各董事合得一成辦事各夥友一成半公積一成其餘一切章程悉照欽定公司律辦理

培元極品眉壽廣嗣丸

此丸力量宏深能收能放有鬼神不測之機服後反覺寂然不動必至要緊之時然後勇氣百倍大得其力眞廣嗣之金丹生男之寶券也

但取外塗之藥一搽立刻神威奮發勇往無前愈戰愈堅久戰勁極縉紳化醇之樂矣一度無不成孕百發百中靈驗無雙願世之無子者試服之即知此丸實爲求子要藥

與別項種子藥大不相同試服一瓶即可知其優劣蓋別藥力量淺薄故至少須服三錢服下陽必振興然易痿易洩與放花筒何異此丸每次僅服兩小粒計重不過數厘每日服三次統計不過一二分奇在服後不知不覺終日寂無動靜緣周身精髓已爲藥力關鎖牢固不致擾亂以及至臨事之時比其功驗陰陽鼓盪之機自難形容此之際一雖不動必生育之婦經此小瓶連外塗藥共兩元半大瓶五元美界仁智里十三弄括打樂房發售

敬送急救時疫痧藥

本藥房自五月初一日起按日門前敬送久著靈效之急救時疫痧藥每人一瓶每瓶可治二三人零售每瓶計洋五分如各埠善長欲將此藥爲贈送者請向本藥房早爲預定以五打起碼價目格外克己概可照碼對折如遠埠民局不通之處郵票購取者每元須加貼五分是爲至禱特此佈奉伏祈垂鑒上海四馬路老巡捕房對門五洲大藥房謹啓 四四八

國報特別廣告

本報以鼓吹實行立憲爲宗旨出版以來過承社會歡迎同人益深競進本年八月初一爲豫備立憲第二年紀念日本報送紀念福引券以助閱報諸君清興簡則列後

第一條 凡從出版日起定閱本報一年前後一直接定一分贈品物以資閱者報資清訖者皆送紀念福引券一紙編列號數照本年八月份安徽鐵路彩票對號先付報資分別名次各有贈品（由各代派處轉送報資清付者亦得享此權利）

第二條 第一名（贈品）值龍洋一千元之書籍字畫磁器第二名（贈品）值龍洋五百元之書籍字畫磁器第三名（贈品）值龍洋二百元之書籍字畫磁器第四五名（贈品）值龍洋五十元之書籍字畫磁器六至十名（贈品）值龍洋廿之書籍磁器

第三條 福引券登告白過三月以上刊資清付者各得贈品一紙與閱報諸君同

第四條 本報價目全年大洋八元四角閏月照加空函定報恕不作復全年寄大洋九元六角三五日寄

出乎其類

種子靈丹〇延年妙藥〇強種要品〇卻病秘寶〇敬告普天下同病諸公〇幸勿自誤

溷上售種子藥者類多有名無實惟上海棋盤街廣東彭壽堂各藥頗著神效洵可謂出類拔萃之品矣僕三代單傳前患外症誤投劑伐諸藥忽患陽痿之症屢得上丸酒服之雖有微效然仍不堅久或交洩至八至以太監相識一身大恨也去年得壽堂贈廣東彭壽堂壯陽種子如意丸一料並云此丸不燥不熱自可益陰以扶陽宜老宜少更能續嗣延壽云云僕試服數日果能精足陽壯疾去身安其奇妙非言語所能形容者愚夫婦交相驚異五六久不濟事今得天從願殊出意外爰向該堂購種子如意酒婦科調經夢熊丸各數科分與□子服更覺奇妙去年幸得一雄今春懷六甲是該堂丸酒之功不鮮恩同再造而楊君友誼之篤尤足稱道已抑多病之嗣自服該堂如意丸酒後不特膝下有兒且齒之落者復生髮之白者轉黑古云續命湯還少丹不能專美於前尤當帀上各藥可比哉合肥王琴甫拜述

衛生者注意最新發明洗牙特色

竊以齒牙者人身第一健關毀汚殘缺拉雜推積即如補填嵌一無所苦而天然齒牙己虧一籌歐美諸國婦孺幼稚時清牙醫滌垢清汚習以爲常可見未患預防莫善於斯矣不才雖畢業名邦不敢自秘其能謹將其急切之洗牙法爲同胞作忠告幸三注意一積汚不除因之牙痛蛀齒臭不可聞開口達外人皆掩鼻閉口入內百病叢生瘰癧疔瘡等症本醫生用全副精良器械洗滌清潔可固根本且保無後患▲一無論黑牙黃牙俱可洗爲清白▲一各種鑲牙不拘補填嵌醫治本醫生按牙理上最新法而行如紳商學界及閨媛名妹駕臨一試方知其妙

四馬路石路口 留東齒科醫士戎詠孫謹啟

參茸珠朮 海狗腎壯陽廣嗣金丹

凡購此藥必須認崔氏擬香廬藥室附近假冒須在根德里方是的眞附送奇藥包治陽痿神妙莫測比來不同

故延至今日始克告成先將老年陽痿少年精竭之人一一試服無不回天再造使如龍虎乃敢出而問世此丹專治老年陽痿少年陰虛以及精竅不固見色流精未交先洩交不堅久甚至腰疼耳鳴目昏肢神思恍惚百體委頓等症服之包可陽偉善戰妙不可言益命門之眞火補腎經之虛寒冬不畏冷夏不長納諸君服無效倍價退還惟此藥珍貴每兩實洋二十八元附近假冒須認明擬香廬牌號在根德里方是的眞上海盆湯弄新衙南境洋貨號轉對約二十家 根德

……芳居 江西路順成號 北四川路正和堂 北四川路萬盛號 文監師路協貞 棋盤街怡珍居

中國團體保壽會社廣告 原夫人壽保險創自泰西名目繁多性質各異我國人爲挽回利權起見倣而行之風氣已開生涯漸盛會社考求精確愛探其幾則略一變通化寡爲衆以期普及創辦在粵認會者夥成效昭著夙是思有以擴張之庶幾海內同胞農工商各界咸享其利蓋司人揣摩社會情形苟知保壽之有益惟歲須納百數十金之保費每覺心有餘而力不逮如向本會社認會投保則每月每份僅付洋數角甚易集手而將來且獲利無窮似此又有不踴躍歡欣樂得本會社爲之經理者今鄙人到滬籌辦章程安善備有資本洋十萬元足昭大信設會社於四川路四十號洋房 諸公賜顧請向本會社取閱章程便知梗概

總理人崔鹿芊謹啟

爲甘民請命廣告 天禍甘肅旱魃爲虐析骸易子道殣相望使吾人生此災區其待拯之殷又當何如易地以觀籌拯宜亟已惱災區嚴衷宜第羣力今由本社同人等發起廣延伶界技界諸女善人演劇助振復蒙丹鳳主趙春庭慨然頗假班底恩伶曉峯等亦允擔任義務並約小蘭英等會串爰擇六月初一初二兩夜所收戲資悉交籌拯公所匯解災區即行登報聲明須知此屆演劇全由勸助諸君熱心毅力組織而成一無耗費所有雜用之款皆由同人捐助多售一劵即多活一名屆時務望惠臨共勸善舉災民幸甚同人等幸甚

售票處 四馬路籌賑公所 寶安里娜嬛雜志社 跑馬廳紫華報館 四馬路一枝香 一品香 金谷香 三馬路丹鳳茶園

紫華娜嬛**社同人公啟**

來函

敬啓者僕自問世以來至今已數十載地方之事間以迫不得已而預聞亦必妥爲排解和平以了結之從未嘗多入一事今忽加以好事之名不勝駭異夫好事云者必僕告人人復屢告僕或僕賍人告人以致屢爲人告積案纍纍確有証據僕果有一案在衙署中乎如或有之則所有者至中僕勢僕宜寧爲箴銘座右書之何也道吾思者是吾師其所以指責僕者正所以玉成僕也品紛紛宇宙間有貪財者鄙趨勢者卑矜才者狂使氣者躁變亂是今昨非者詭譎世有此數種人素爲僕所深恨昔僕今反側其中乎且選舉章程載有訴訟一條又何妨自書其名列舉僕之事實以攻之得以與僕面爲研究也古人云有何足畏僕本擬聽之而已但名譽攸關勢不能不爲之一白僕本不才謬膺衆舉得與不得尙在未定之天即將來中選僕亦無心於就職但斯事體大而又値風氣未開人心叵測之時結果如何洵難逆料公利公益願我皖人努力持之勿爲欲誣個人致破壞全體障碍民權初張之前路若以僕僅爲一己辦留淺之乎視僕矣涉此奉申 貴報館列入來函欄內以昭公允是所禱盼 皖垣嚴寶善頓

上海之評論

人言上海之繁盛也靡不震於其商務之發達航船之交通以爲全國商埠無與匹也實則上海商務之機關爲中國人所自操者有幾上海航船之權利爲中國人所自享者有幾吾言此吾滋惑矣今寗紹輪船之成立也集純粹之商股收無窮之溢利實上海通商以來所未有也今而後人資一基本之金地關一交通之線而謂不能挽航船之權利而握商務之機關者吾不信也嗚呼我國民可以興矣

本埠新聞

◉江督端午帥致滬鎮兩道電（爲鎮江造紙公司事）頃准農工商部電開據鎮江造紙公司衆股東電稟上海信義銀行虧倒以造紙公司廠屋機器封抵公司非尹克昌私產封抵私債各股無着乞設法維持等情查該公司既係集股而成內有尹某股本若干該公司前在銀行押欵共欠幾何核算扣抵必須平允祈飭查明分別辦理等因希即查明妥籌爲要方梗印

◉請停駛小輪以保圩埋 新陽縣胡大令以新邑地勢低窪形同釜底西北鄉濱臨湖蕩兩岸均屬圩田偶遇霪雨急流常有決堤之患茲於五月初一至十九日止得雨過多兼之鄰省相繼出蛟以致河水陡增數尺而往來常昭太鎮等處之大東泰興豫大各公司小輪逐日經過水激浪湧圩岸鬆浮尤屬危險萬分沿湖一帶居民因慮不測現均來縣請阻開行深恐鄉愚無知暴動釀成巨案因於前日稟陳滬道請爲轉致滬關稅司飭令大東泰興豫大各小輪暫行停駛水勢稍退再行開行蔡觀察已允照辦矣

◉關於選舉之文告 蘇松太道蔡爲出示曉諭事據總工程局總董李鍾珏等稟稱董局於光緒三十一年蒙前升憲袁詳准督撫憲創辦後本定二年一選舉三十三年更選時曾設立選舉局稟奉前升憲瑞出示曉諭在案本年又値改選之期適逢照請辦理地方自治當經邀董集議僉以城鎮鄉地方自治章程業稟頒發總工程局本已具城廂自治之模範所有此次選舉事宜應即照城鄉選舉定章由董事會籌辦不必另設選舉局致涉分岐因擬即自五月初一日起開辦選舉仍先從調查入手其閘北及江境廟各區統合爲城廂選舉區域除將辦理情形陸續呈報外求准照案出示曉諭俾衆周知等情並附呈地圖到道除批准並移會巡警總局查照外合亟出示曉諭爲此示仰上海城廂內外及住居閘北江境廟各區諸色人等一體知悉毋違特示

◉丈量公畢 寶邑清丈局所派文書周某至淞廠協同紳士邱君往淞口砲臺測量見二十九圖內有恒源公司基地一百五十餘畝查係工程局公產業已稟明寶署詳省改爲督練公所基業已豎設界碑立案以防盜賣並淞沿浦四十一圖丈量又無業主田地一百餘畝檢無串單已據稟縣署必爲管基轉詳省憲立案

城內

◉兩案併歷審訊 縣差王福因在法界拘提僞造田單案犯龔琴生被法捕房查因未先報告有違定章是以管押會由滬道照會法領巨君傷解等情已誌本報茲悉法領巨君查得春間法界大成染坊被該案司事蔣子春勞文榮徐如隆等誣指爲犯行規致被料人搶物一案曾據該坊倪成發控由公堂飭探顧紀生違章先行報縣請派差役協提乃上海縣並不遵照反以包探違章輒將蔣等釋放又又照會請辦包探情事以致此案迄今未結今縣差王福違不先行報告捕房又未執有合例牌票竟敢擅越租界拏人較之包探胡紀生先行報縣一事何者是爲違章如欲王龔解縣應將大成染坊案內之蔣子春等四人須在二十四點鐘之內先行解送公堂以便調換現已照會滬道核議辦理茲聞蔡觀察以大成染坊案內之蔣子春曾飭領文投質在案嗣因蔣等執意不往以致案懸迄今現已詆有滬委本道繙譯萬守前赴法領事署商請持平辦理以期早日了結因又照會法領查照云

◉觀察返滬 滬道蔡觀察在寗公畢已於昨晚乘坐火車返滬

◉道批二則 滬道蔡觀察批楊子京稟云前據職商劉思禮以該職員將文昌閣景福里兩處房屋道契抵押鉅二萬兩屢次不贖等情來道具控當查文昌閣西首住宅一所係因信大錢莊控案發封業經批解發封交管並勒追該地道契給領如果抵押屬寔何以早不具稟究竟該產應歸信大抵欠抑應歸劉思禮抵償押欵已移商務總會持平調處候稟前情候一併移請商會調查理結可也粘抄附 又批劉思禮稟云此案現據廨員稟復察核粘呈押據事在光緒三十年十二月該商絕未來案具稟直至產給信大管領後始來申說所稱上年十月於呈請啓封案內歷敘事由稟查卷內並無此稟楊子京到堂亦無抵押與該商之供惟楊沈氏稟內曾有該宅押與劉貫記管業得價一萬兩等語究係如何糾葛候移商務總會持平調處着即御照

◉官事 縣丞胡錫堂二尹錕清昨至道轅稟知由直隸統捐案內遇班知縣並呈履歷又一路一區分局正巡官游靖戎別駕稟實稟銷足疾假又龍華巡檢費衛堂二尹永璣稟知銷假

南市

◉關於自治之名稱 總工程局董前議將局中名稱改爲地方自治公所已於五月初一日起在同仁輔元堂附設地方自治事務所已記前報茲悉現經集議定于六月初一日准行改定名稱並發出選舉單交商務分會轉給各商業領袖分別調查着各業將實產出產及捐欵應出若干詳細填註

◉對彩糾葛 前日午後有甲乙等五六人將廣東分票四十條持至老北門外城脚恒豐分局兌收彩起爭端詎被將招牌搬去逃入租界返拿未獲昨晨洋局被察係蓋有圖章實欲朦混大票未允給彩致又有胡瑞與亦持此種分票朦混冒領彩洋當被扭獲交六號巡士解至西區移至工程局押候訊辦

◉廟產充公 大南門外小蠻山禪院內淫僧惠海前在門口搶抱洪寶臣之妹入內圖行非禮拘至工程局訊責欽示犯事處三天在案茲已期滿昨日由副裁判帶案驗明著即拍照然後派巡押逐出境不准逗留並查該院住持印澈每假佛會爲名斂錢肥己招誘婦女混雜不清傷風敗俗在所不免故已派探調查劣迹稟道擬辦應將該院查封改設學堂以遏淫惡

◉藉屋爲行竊計 李阿福專在南市各處見有門貼召租者藉租屋爲由混進內室竊物慣作此技從未破獲貽害非淺前日又持綢長衫及洋傘兩頂至頻義馬頭某押店求質琴物被探查獲拘至南區詰得前竊新里丁姓之金簪一支又大東門內童姓之綠緘馬褂一件此外不及記得等語解至工程局押候訊辦

閘北

◉讓地 地主馬某遣丁梅文卿投四路分局控被蔡順記木作在德生里後地上搭蓋作場向論不理請究昨由董巡官提案質訊蔡供此地前向某姓家租今既售與馬姓情願遷移官判交保自向馬姓理處

◉婢女何辜 山家園譚公館之婢女名蘭馨因被主人凌虐潛自逃出由某車夫領回其家留宿三夜昨又逃至閘北由巡士帶局董巡官判留養在局候傳失主到案具領

◉拐媳 袁金根扭陳許氏至局控稱前聘定陳桂審之女爲媳近被該氏拐來上海請爲究追質之該氏不認拐女董巡官判押候查明再核

◉控子 趙王氏扭子趙保林至局控子違逆不願贍養請究董巡官諭飭保林具悔過結交保開釋

◉包工不包 周唐生控張阿榮圖頼造價洋一百六十餘元一案兩記前報昨周又將承包工頭凌雲記扭入四路分局奉諭交保交到張阿榮質訊核辦

英租界

◉不願爲娼 浙江路同春坊妓女金彩紅虧欠男女傭人帶擋洋六百餘元無力歸還致遭窘辱妓投濟良所昨解公堂請示妓供不願爲娼求恩超豁官判發所留養又據包探稟稱該妓院容留幼孩三口今祇查獲王阿毛一名請核並由孩母王沈氏投供無知求恩給領中西官判罰洋二元准予領去惟龜奴連阿三不應違章判罰洋念元押候交出容留未到之兩幼孩禮拜三再訊

◉折梢 胡錦堂陶羅卿被汪益清軋入茶館强索票欵由探查獲昨並解訊官以均有不合各罰洋二元以儆

◉小竊 馮學記控趙鼎標騙取香皂等情昨解請究趙供舍混官判押候查明再訊

◉行兇 何朱氏控鄭陳氏行凶毆傷等情昨奉解訊官判鄭氏押候原告傷痊再訊

◉串竊 王阿福朱阿時歐兆倫串竊仝昌成等貨物甚多昨解訊實官判三人各押半年以儆

◉傷查爭充地保 滬北二十五保十一圖地保蔣役後距有陸徵祥徐阿三嚴長桂等紛紛爭先投縣互控已奉田大令以其中顯有別情昨特飭差傳諭該圖董事秉公查覆

◉訛詐公子作賊 僑居蕪湖路華安客棧係候補道之公子朱啓廬即金生騙取同棧寓客徐宿卿鈔票三百四十元狎妓冶遊由探查獲昨解公堂請究徐投訴前情並稱除用去外尙少洋七十餘元請追詰之朱供年二十一歲原籍杭州現在本埠振華學校肄業無知悞犯務乞成全李襄讞以其太不自愛商諸英布副領事判押西牢九個月以儆

◉寶讞員赴寗 英廨寶讞員暨李王兩襄讞同赴蘇垣叩賀新撫瑞中丞任廨昨已回滬照常會判公堂瑣案寶讞員則已折赴金陵晉謁端午帥面陳要公云

◉命案再訊 駁船戶陳晉川因與同幫周阿寶在三特爾輪船卸貨爭執被推墜浦身死旋經尸父陳佛寶報捕拘周解廨訊押在案昨解覆訊即據水包探稟稱晉川之尸業已撈獲報奉上海縣驗係溺斃是寔李襄讞以此案前由寶讞員承審商諸英布副領事判周還押禮拜三再訊

◉賭棍解道 著名賭棍蔡新寶因騙李來仁巨欵被控解訊判押四月在案昨已押滿請示王襄讞以棄犯案纍纍且奉道憲訪拿未便輕縱商諸英佛繙譯判送道轅候示

美租界

◉串拐 黃根郎控王金生左寵卿許王氏陳汪氏串拐伊女杏金順弟來滬鬮寶又金紀生附控王等串拐男孩阿七等情昨解覆訊陽寶官判杏金順弟交黃阿七交金分別具領牽涉之張松亭張戴氏交附控王等押候提齊人証訊究

◉姑惡 粵婦姜李氏被惡姑凌虐毒打由探鍾錄悉將該媪拘入捕房從寬斥釋

◉愛小便宜 徐江生昨經乍浦路遺落小洋數角當被金阿昌拾去徐向索還金不允互相扭毆由捕一併拘入捕房捕頭以金不合圖賴拘押乞丐牢一天以儆

◉搶洋 小販唐嘉記報稱在靶子路售賣食物被流氓數人强賒不遂搶去小洋八角并遭毆打捕頭命退候查核辦

◉調戲婦女 張士寶昨在華記路向鄰婦王江氏調笑由氏鳴捕將張拘解捕房報稱被張毆失銀鈕扣三粒並毀衣服捕頭命押候查辦

◉金烟盒不翼而飛 住居武昌路太平里五百念七號之某粵人昨投捕房報稱失竊金烟盒一只請爲查緝捕頭准之

法租界

◉騙女孩 陸沈氏之女兒陸阿蒜被周陳氏拐往浦東僞賣一案經公堂判女給領補提周氏在案昨日捕房將周氏緝獲解訊陸阿蒜供年十四歲在繅絲廠充搖盆小工與周氏女同廠相識初八晚至周氏家閒玩氏云有一人家地方淸潔甚好留住二天即送往浦東某姓家議價七十元始即被拐後哭吵遂送我渡浦棄在白大橋由巡捕送入捕房轉送公共公堂移案周氏稱因阿蒜云沈氏不是伊生母時被凌虐故小婦人決定與伊結婚並無拐賣之事官以該女供明鑿鑿毋庸茲窮姑念圖賣未成從寬押捕房半年示懲

◉無遺下體 徐云德趁松江航船於同船搭客高德興口角行凶抓破腎囊由公堂訊判收押候受傷人醫愈訊辦在案茲高傷勢已由醫院治痊於昨日投廨稟稱小的送胞姊王高氏附坐航船徐竟不問情由睡我鋪上令伊走去不允反肆行凶囊腎幾遭捏碎幸今治愈求辦徐供支吾惟求恩宥官判押捕房一月以爲凶橫者

◉騙洋 朱兩生串通陸某以假方單向維羅洋行買辦王茂芳抵押銀洋當被騙去洋四百元後朱將所付票洋到期赴錢莊支取致被報信拘住送由公堂訊判押交陸某及令原告邀到擔保人到案訊究迄今兩月仍未據交到復訊昨日捕房又將朱梅生解案請示聶司馬准予竟人具保出外聽候傳訊

吳淞

◉烟賭肇事 淞鎮自禁鴉片烟以來設有戒烟會經紳寶朱君查以邇有無知之徒私賣燈吸已函請警局查禁茲於前晚鎮中市紙烟店樓上有顧姓賣烟並招工匠在彼賭鬪廠雀爲巡士往拘適石作匠某甲慌張從後門跳出跌傷足脛爲鄰人朦醒惧爲竊賊適集肆歐幾瀕於危業由該工頭聚衆工人蜂往警局滋擾經人理勸將受傷之人舁送醫院調治不知能免性命之虞否

二等告白

上品飲料 新出太乙杏仁霜功能潤肺止咳順氣化痰滋養而兼有淸胃醒脾消食去膩平肝順腸之妙用有製之爲茶以充酒餘者而得益于衛生非淺惟常法以杏仁搗漿沸製爲茶質尙粗濁性未純淨製工雜費香味尙不能透今提爲霜則品質純淨功力較大以之作茶則簡便非常且透味淸香大可適口此霜一兩可抵杏仁十倍祗須冲以沸水則澄淸無瑕潔白淸香洵屬上好飲料無論男女老幼均可作爲日用衛生妙品用法另詳仿單每盒售洋五角每打五元經售批發格外從廉各埠託局函購原班回件賣者上海五馬路中怡珍茶居後面弄內東棋盤街第五弄第二石庫門六百念一號太乙盧

京都天寶齋 京都天寶齋◉天下馳名◉靈驗第一◉異人傳授珠黃八寶化毒丹◉包愈男女一切楊梅結毒一限日全愈永無後患

花柳 經驗良方 毒門聖藥 愈人甚廣 無憂

此丸乃本齋獨得異人傳授良方重用眞正犀黃珠粉血珀極品上藥泡製煉成專治男女楊梅結毒橫疰下疳小便皮破腫爛一切毒門無論初起染久包可限日全愈如請醫不精服藥不愈或庸醫圖利不顧人之性命攸關獨用輕粉升藥倒提丸等當時乃立愈毒氣內攻逢春久發四肢酸痛甚至鼻塌髮禿紅班起點皆緣毒藏筋絡且必染妻絕子其非害淺餘毒未淨其害不休此賣藥者未得其法患者豈能安全今本齋不惜重資修合濟世染者即將此丸服下立刻止痛消腫祛毒淨盡凡極重極危之症服藥一料立可全愈價雖略貴要效足値當可搜盡骨內一切毒氣且能生育無害屢試屢驗百法百中輕者五天全愈重者數天除根如用倒提丸輕粉升藥雷殛火焚凡有染此毒者雖諸醫生束手危險萬分請嘗試之方知本藥房藥靈方眞之功也每料價洋十元每瓶洋二元〇另有珠黃下疳散每瓶洋七角如男女下疳疼痛或陽物臭爛或筋爛去半用摻此散立見拔毒去爛生肌止痛保復原形乃可生育稱子此乃第一奇方也〇立愈珠珀五淋白濁丸每盒價洋一元〇舖在上海二馬路中市西鼎新里口石庫門內便是遠埠託郵局購寄妥速信局作弊難梟信丸自給

請看大出喪 啓者三月十二爲我德宗景皇帝梓宮奉移之期舉國王公大臣暨各國親王公使恭送者絡繹數里儀仗之繁盛規模之整肅實爲有生以來目所未睹本館特聘照相名手譚景業君身往北京攝成影片計分三種廉價出售計每種每張洋一元三種合售者計洋二元五角不折不扣實中外日報館代售如有欲睹國喪儀式者盍速購 同生啓

蕪湖人注目

本藥房開設上海四馬路專運各國藥西新發明家各種藥水丸散膏丹以及○人造自來血○非洲樹皮丸○月月紅○女界寶○助肺呼吸香膠○補天汁○嘉普魚肝油精丸等品向蒙中外紳商學界無不稱讚邇來各通商口岸皆經分設惟蕪湖素稱繁盛之區尙無分舖免有向隅之虞以致凡欲購諸君殊深不便茲特分設

蕪湖長街陡門巷口 萬新廣貨號內如蒙惠顧便可就近購取此佈

駐蕪五洲大藥房廣告

出售隨時定貨二月可到倘蒙各省紳商局廠賜顧者請至上海棋盤街西滙路十二號洋房本帳房接洽可也

驅除血毒

實不知何法措置各醫士皆覺棘手無能為力乃覓一服韋廉士大醫生紅色補丸所治愈者

無論輕重如僅以外敷治斷難除根韋廉士大醫生紅色補丸能直攻入根原使其不潔之血
瘰癧瘡疾且會醫治山林瘴氣血薄氣衰胃不消化怔忡驚悸風溼骨痛
腰傷神等症又能醫治少壯婦女月信愆期白帶白淫諸疾莫不效驗如神
生藥局總發行處購買亦可價銀每六瓶大洋八元每一瓶大洋一元五角遠近郵費一律不取
中國各處藥局商店均有代售或直向上海四川路八號韋廉士大醫生藥局

中國新公學招生廣告

宗旨　本校以畢業後能直接入本國及西洋各大學本科為宗旨
資格　身體強健國文清通年齡以十四以上二十歲以下
畢業　高等預科四年本科三年高等英數專科二年
年齡　以十四以上二十歲以下
繳費　學費每學期二十四元宿膳費每月七元又於初入校時另繳開辦費二十元
報名　在上海愛而近路慶祥里本校報名報名時先繳報名費五元被取者扣作學費不取者退還取而不來者不退
考期　六月初一至初五又七月初十日
附　須具有左之程度概由本校試驗錄取高等英數專科須具中學以上之程度插班生

班	英讀本	英文法	德文	算術	代數	幾何	三角	博物	化學	物理
第四班	無	無	二年級	完	二項式定理	立體初學	初學	礦物	初學	初學
第五班	抱而溫第四集	奈司斐而第三集	無	完	不盡根	作圖題	無	動物	無	無
第六班	抱而溫第三集	奈司斐而第二集	無	完	分數	初學	無	植物	無	無
第七班	抱而溫第二集	正則英文第一冊	無	比例	初學	無	無	植物	無	無
理化班	無	無	無	完	二次方程	面積	初學	植物	無機	光學

附啟事

本校自去秋組織以來歷蒙海內外仁人義士熱心贊助幸得存立近復公請上海南市總工程局領袖董李平書先生任校長醫學士張汝舟先生任總教習學科規程益求完善本學期普通高等學科即又開英數專科并定期下學期內開工建築新校舍於八蔡小香先生所捐地址其費已由同學擔任者約千元尚差之款擬分道募集海內外仁人義士肯解囊傾助欣望為再凡捐助諸君須以本校經收據蓋有戳記為憑合併聲明

浙省大憲鑒

特示外布告中外諸共評論之

慈谿縣北鄉有著名訟棍土豪劣紳即蓮君客跡多端控案壘壘十除歲在案且該犯包攬詞訟精竭勸詐有餘犯親筆所作呈詞底多紙奉憲局之亟該犯百計運動得充調查員及監察員並府委慈谿籌備自治臨手續護自己監委調查員及監察員之失當之不理如此訪犯冒府慈谿縣籌辦自治公所照章除名族人必崇臨白

辦香廬　消痰聖品

崔氏辦香廬發總行所○認明牌號室懸上海縣告示混冒甚多格外注意如由民局購辦必須郵局先發一函關自照

藥每每東之高閣云云但念天地之大尚不能使毒蛇猛虎盡成瑞鳳群醉何況上偽藥亂真小人慣技也耶伏願中外君子認明帶包上有雲龍商標仿單上有雲龍其影其藥化學名家化驗有珍珠的真始創服後如無功效非惟甘受重罰並任登報痛毀名譽本廬當敬受是五勞七傷諸虛百損房勞過度破金見紅老年痰中少年痰厥左氣急痰壅聲嘶乾咳無痰久咳或勞咳嗆傷肺病後肺虛喘肺液各種痰飲各種咳嗽治症甚繁不及備載如患以上諸症輕者傷復發本主人實事求是精益求精濟世情殷愛人如己區區苦衷伏維小匣洋十三元二角附近假冒須認明辦香大廬牌號在根德里內方是的真切切小心

上海湯盆弄新橋灣南境香店轉約二十家

根德里內辦香廬

崔氏辦香廬牌號

崔製消痰發行以來寰地球中外各國莫不同聲讚美始創有年自半夏乃本廬崔宗武不禁感慨係之...碑若咳嗽痰喘服後立血痰起飲等症百藥不效者只要身體郵局圖記民局慶章死回生天下不能奏效口將來頭僱顧者信盖披之信一封一下愈後謝函置案之名惡之惡物必然巧手閱以存其并裝訂成冊人習案是傳名目來書說仿造真欺人意言華之實堪痛恨近因屢接中外各埠來書述及造謗不購偽是崔氏辦香廬牌號正在根德里內室懸上海縣告示

有珍珠龍涎香茄楠香真化州頹園之吐瑞褂紅等藥詳明品方當敬受不辭茲恐治症尚有未悉之處特再詳告如文武癲癇猪羊癲瘋久咳遺精久咳不愈痰咳失常音因咳多痰肺絕根株一心皺舉止失常音一氣虛多痰公盒即愈十分危重者至多一料包可斷根保大盒洋二元四角小盒洋一元二角每料六

總發行所崔宗武驥雲氏啟

發達腦髓補料

斯藥精選現今世界上明諸國醫家所證明確與腦髓大有補益力量之藥品配合製煉而成故與一切麻醉腦髓之藥迥然不同（如鴉片嗎啡等類）凡服麻醉藥者觀之似為無上上品豈知連服一月半月之後腦力因被藥力麻醉而愈弱凡與奮藥其副作用麻醉之藥居多腦部因被藥毒積集而更衰反有大害醫家偶然用以治病則可若作補藥而常服之其者毒死者已幸安望其有效耶（不第無益且本社此種補料不但專療先後天之腦髓衰弱或因重病而不用不服藥者可毋庸疑慮焉

腦力因被藥力麻醉而愈弱...本社深明其理洞悉其弊故一概不用

服此藥能補腦髓增腦力治一切之病腦髓不足腦力衰弱者服之思想旋能發達凡用腦過度神經衰弱者服之終身獲益

提神健腦補益精血能醫治勞傷遺精等症持久餌服則腦髓日益發達強國強種豈祗疾病不侵

七天之後功效自著一月以外無不充足強旺即工商軍學各界之衛生諸君

價目　每大瓶二元　每小瓶一元　每打二十元　每打十二元

本埠四馬路望平街口老北門正豐街上海英大馬路泥城橋西

亞東製藥會社總發行　汪裕泰

茶號各埠大藥房行號均有分售

沈製生髮膠　有枯木逢春之妙

人壽醫藥室主人嘉興人去一半髮秋進京引見一年後緣產後病疾歷久脫髮漸至頂禿頭頂因用漸之生髮物生機繁盛較之敷收效漸乃得之生自入春以來蓬勃生苗根本相同較北方之至今有紋漸已至同委撥六瓶到者感激之至今有紋漸已至同委撥六瓶

每瓶半元每料六瓶洋二元五角

上海盆湯弄新橋南北新街即北無錫路人壽醫藥室抄錄

貴醫室購歸生髮膠六瓶旋被友人六購去一半每髮之不敷收效比時更增倍數生髮膠之靈驗如枯木逢春

德尤深矣（下略）　南京龍王廟前廣西試用道馬吉人頓首○

泰西未士括打秘方創製冒效必罰外埠函購託郵政局小瓶每打十元中瓶每打念元大瓶每打百元外埠稅郵加一

郵票代洋加二

戒烟最便之法從來未有

大凡戒烟藥無非用以抵癮服下即不得吸烟是直以藥代煙而已將來服藥愈多腹中煙毒愈厚致生煙蟲叢生百病一經道破殊屬可危惟戒煙之時急將此水服下藥力能隨煙所至將週身隨癮大小而服此水當煙氣佈滿五臟六腑之時急將此水服下...吸煙無味甚淡七日愈覺吸煙無味至半月後雖日以煙榻見人對面吸煙香氣噴溢亦斷不思吸矣屢試屢驗每一播不稱便小瓶一元二元大瓶十元五元較為便宜零售無扣售處在白渡橋北仁智里十三弄括打藥房

上海二馬路西鼎新里第二家

京都天寶齋

百年老店精合良藥奇驗第一

參茸海狗腎扶陽種子衍慶丸

男子以精氣為主身得子嗣多在於此生血補氣百病不生此丸專治陽衰精冷身弱陽痿久無子嗣者服之可成其功

參茸海狗腎扶陽種子衍慶酒

此酒專治陽痿精寒腎虛腰痛不能生育者服之精神強壯生子每瓶二元每料念兩三十六元

外貼固精封髓煖腎種子膏藥

此膏專治陽事不舉精滑諸病遺精白濁外貼此膏可得男胎每張一元○每打十元

精製黃腎肚五鞭金衣十貴丸

補元陽最為保腎先府老少精竭本堂主人經驗百試無不稱美以致一再屢試屢驗

血平肝養津煖宮實能廣嗣之秘寶益壽之聖藥也每兩四元每料十兩三十六元贈孝原局回件

廣東種德園廣告

本園仍還回四馬路老巡捕房對門朝東開交易將先吉張以各行兹要擇列夏令備藥欵下善長惠紳商取價格外從廉顧

萬應痧氣丸○八寶紅靈丹○
時症白痧散○臥龍丹○
諸葛行軍散○平安丹○
珍珠八寶散○如意丹○
神效平安散○保安丹○
人馬平安散○回春丹○
神香正氣丸○午時茶○
萬應正氣丸○甘露茶○
純陽正氣丸○神麴茶○
萬應時症丸○清暑茶○
虔修霍亂丸○萬應油○
茄楠六神丸○自制油○
紫徽辟瘟丹○玉樹油○
萬應正氣珠○香玫瑰○

外埠各大藥房均有經售

心胃氣痛散

此散乃本主人家傳秘方靈驗異常凡治男婦各種心肝胃氣諸痛百發百中無論初患宿疾即能斷根若痛極難忍服之立即叫好者只須用開水送下七分入口即愈用不比香丹也每瓶五角不折不扣寄售處上海英界三馬路大昌煙紙號虹口中街南境德潤內蘇州都亭橋西上寶昌堂壬三氏啟

治牙聖藥

專門醫學牙科博士徐景文先生用化學製成止牙痛藥水應驗如神凡患牙痛者隨點隨愈有藥到回春之妙久為中外宏許每瓶洋二角五分凡欲賜惠請移玉至四馬路九十五號徐景明藥房便是

以上之圖乃指太陽穴部均受牙痛之影響

全昌專造洋金銀首飾鑲

折　脚　眼

本號數十元自向外洋轉運金鋼鑽自造新式五金首飾價目每八元支鏡眼鏡每對不等錶樣玲瓏巧珠寶翠玉器鍍金首飾換回舊首飾翡翠彈簧手鐲新式赤金圈戒指均有名目...石德律風...七二零四

全昌號啟

治牙痛斷根法

極靈速

水牙痛不論何種依法用之病根斷除永無痛苦...發小品其痛火蟲刻片用每瓶二角上海四馬路東棋盤街東彰壽室啟

永濟善堂　遷移廣告

診濟服務堂之事貽卿楊林梅花...時症藥以善堂...張楊壽渠等公啟

女界寶

此乃女子世界無上之寶貝凡婦人血虧帶白赤帶胎前產後手足水腫不調崩漏流產難產胎前腰骨軟無力者服之
一服痛等患服藥到病除月經不調常服活血生血中肅即消清散神服安胎保產健體
主治效能
滋陰補血健身新養胎血調經安神能使子宮溫暖無病常服補益精神快樂怡然胃開飲食增加大便滋潤且可免一切經期之患

凡婦女生產後服之能使血氣充足神清氣爽產後無病如經痛者服之即愈以後可常服女界寶自調
上海四馬路五洲大藥房

價目每打拾貳元每瓶一元
總發行所

發誠乃有病去病無病養生女界中無上之寶貝也每飯後服一二丸經水不調或前或後或冷或痛或數日不至者宜先服月月紅以調經服

廣東彭壽堂始創最靈驗

真三日全愈珠珀白濁丸

此丸乃本堂獨秘奇方合天下淋症久五淋白濁刻小便暢通且如此功效神速為論新久一服此丸立全愈真消腫止痛幸淋止濁服至三日包二濁痛斷無血
瓶減半如患頭破爛上下疳散即愈每瓶一元
上海英界棋盤街室懸上海縣告示為記
廣東彭壽堂 有萬試萬驗又每真丹一元也服每二丹之速仙安靈小瓶料另售每粒一元二角 616

廣東彭壽堂治痰咳神藥

包愈咳嗽痰飲哮喘吐血神藥

本堂家傳秘方精製化痰止咳順氣生金開胃健脾補虛損固本培元有起死回生之功專治咳嗽痰火嗽痰中帶血痰迷心竅久咳失音產後吐血...每年百發百中
兩四元順氣化痰丸大瓶五角小二角半○立止吐血丸每瓶六角大一元○立止咳化痰杏仁露每瓶四角
嘔血服之立能引血歸經永不再發○立止哮喘洋金花每盒一角雙料二角
丹每瓶六角
上海棋盤街中廣東彭壽堂啟 69

全地球第一上等好貨

分設棋盤街中和平里口

本公司專辦英美德法各國軍樂器具洋琴風琴等件兹年界學界需用者之故特別定製新式留聲機唱片有京調戲曲西洋樂器等件精美

益求精無美不備與別家之貨大有天壤之別顧客比較必可包永遠不壞者請認明上海大馬路東首第三號洋房內准發行所

謀得利總公司謹白

商業新聞

◉上海　荊油市漲　荊油市邇來去路尙佳新貨上市尙遙各處來貨無多存底單薄故價均提漲四五錢太湖油近少售開價仍舊重碩尖荊油十二兩七錢半碩又十二兩四錢江西油十一兩播雪油紅頂油均十二兩太湖油十一兩一錢

◉上海　米市近情　本埠米市連日天已晴霽價格未見鬆耆因各路均報水患閭戶居奇未肯出售致本埠到期稀少若再貶跌米船恐多裹足不前故各價均堅定今常帮高機白破米每石六元四角南帮高機白破米又六元二角

◉上海　印紗銷市減色　印度紗市近日客帮見憐因日來本廠紗市滯疲印紗價値太高且各路大水爲患秋令之銷數尙少揭撚故未敢暢進此一禮拜銷數大減各洋行鬨出五百三十包長江靑島幫去路價因印匯步短盤仍挺立市存數共三萬七千包

◉上海　油豆餅市　牛豆油市連日乏交客胃既少繼續之去路市仍欠振生油銷市殊活今開出兩泊生油三百簍每担七兩八錢夾生油一千簍八兩三錢廣帮去什字靑中餅五百片每担一兩七錢二分六亨字又一千片一兩七錢二分六內河去現漢口餅出口甚旺內河被水所阻如天好可望轉機大連輪船豆二百担北規二兩八錢

◉嘉興　官米鋪之倚勢橫行　乍浦米禁較別埠尤嚴外來漁船食米向在乍防廳領米票一紙計二三石俾漁民持票向米舖購售今年三月間有奸商吳士傑壟斷居奇稟設大豐官米舖勒令他各船向該舖買者方可裝運若由舖購售郎一二石亦作爲私運該米鋪所售之米成色既低價又昂貴每石復加外費洋兩角其壟斷把持居心已不堪過問前日定海漁民王仁興向該舖購米三石送至西巷交卸其米不但觔兩較輕且以低色攙僞王仁興郎肩往掉換該舖不允以致互相口角該舖倚勢將王仁興扭送巡檢衙門巡檢居珩未審曲直遽用長練鎖押一夜罰元始得釋放王力還罰今仍未放以故各漁民無不憤恨云

閒談　乘◯（續）

昂首四顧遙見商船門女手刃劍從前刺之應手仆其二人大叫曰上則競趨女舟女揮劍旋繞如練婢手雙鐵椎自女後突出賊方避劍不虞婢椎之出也左右揮剔落水死既聞方急商船衆艙呼賊至婢躍登遂頂左臂適中賊徐忍痛棄椎易刀連斫之賊亦負痛狂奔東西分竄去於是火四起船面遂頂皆血漬諸商聞言始出謝人人面如土色女叱之去使婢褁創臥而獨坐待旦以瞻之明日將解纜逆風大作及午有樓船十數自上游乘風而來亦泊港外諸商大驚謂賊復讐至探之始知某營總兵官王姓帥師巡緝盜賊者也軍士先詰商船諸商曰赴試曰赴試何以載貨毋乃盜乎商曰我非盜乃過盜幸免者耳次詰女船女答及商曰是卽殺盜救吾屬命者軍士見兩女子無一男子狀疑之頊頊盤詰女怒曰勿多言我乃手殺左山虎之中州杜遨英也問我何爲語畢忽有一人自樓船躍而登女舟問曰杜家英環何在女詫然無以應其人又曰苟嬛不識我乎我卽河南周生與君爲伉儷者也今帥兵緝盜過此不意遇卿女猶不敢遽應周乃曰卿不憶嵩山射虎時耶女曰弓衣金彈何在周曰置之落水犀腹中蓋當時園中隱語問答既合女不覺泣下曰妾爲君守節已誓幸神明垂佑相見於此周而王也周乃告以被虜後說賊降王時公愛之使從已姓授守備從征江皖歷保今職賞花翎賜勇號且以提督記名矣周問女何時渡江婢爲何人女言未半諸商請見軍門叩首船頭謂受夫人活命恩願獻五百金爲壽女堅不受謝之去屬以後此小心不能復遇我矣諸商皆感泣周既竣巡緝事即日引疾解官携妻隱嵩山讀書種菜爲樂婢歸商某千總勇壯夫所謂鄒生者又秀才終（完）

商情

股票交通公司報告

當格志	一千零六十兩
公和祥	一百五十三兩
通商銀行	三十五兩
德律風	六十二兩
開平	十八兩
耶松	八十三兩

蘇州洋市

現兌	九百廿七兩一錢二五
補水	九百廿七兩
紋九	
合申九八規元	一千兩
洋釐	六錢八分七二五
銀折	二錢五

寗波洋市

現價洋	一千三百五十五元七角
合申九八規元	一千兩
洋折	二角五
轉帳減	五釐

米市

常帮高機白破	六元四角
又高機白元破	六元七角
又高白廉	六元二角
又高白元	六元
又高機白破	六元三角五
無錫高機白米破	六元三角五
蘇同高機白	六元二角五
又高白米	六元一角
南帮高機白米破	六元
北尺白米	五元九角
黎里白米	五元八角
周庄白米	五元八角
陳墓灘白米	五元七角
六直雙轉白破	五元六角五
角里雙轉白破	六元一角
松江羅白米	六元
又白尖米	五元五角
平湖小麥	五元八角
新蠶豆	五元八角
新青蠶豆	四元三角
新白豆	三元五角

匯票

英倫電匯	二先令三辨士八之七
現滙	二先令三辨十十六之十五
電匯四個月票	二先令四辨十八之一
買進銀行四個月匯票	二先令四辨士四之一
又六個月匯票	二先令四辨士十六之七
又	二先令四辨士八之三
帮根四個月定貨	二先令四辨士
匯票六個月定貨	十六之九
法國電匯	二佛郎九十二三
四個月電匯	二佛郎九十七三
德國電匯	二馬克三十七三
四個月匯票	二馬克四十二三
美金電匯	五十六元四之三
四個月匯票	五十九元八之一
香港電匯	七十五元二之一
日本電匯	八十八元四之一
三十日期	八十七元四之一
印度滙票	一百七十元五
比	

金市

現貨標金	四百十七兩
沙金合條	四百念五兩五錢
足赤條金	四百念四兩
大條銀	念三辨士五六二五

錢市

英洋	七錢三分九八七五
龍洋	七錢三分八五
本洋	九錢五五
小洋	六錢五分零五
銀折	二錢
銅元	一百七十九千二百
市錢	一百五十二千
洋錢	七錢二分三
錢錢	一千
衣牌	一千三百三十

油餅

今到夾倉船五號裝生油三百簍餅四千片開出豆本街內河籽油客帮沙青豆五百石三兩四錢六分什字青中餅二千四百片一兩七錢四分六亨字又二千片一兩七錢四分六船牛籽油念五件七兩七錢

絲吐

禮和洋行	牛庄換手三百担册一兩五錢
豐聚洋行	牛庄換手二百担三十一兩二錢五

絲市

禮和洋行	金麒麟七里白絲三十包四百三十五兩
集昌洋行	又
金麒麟	念包四百三十五兩
公安洋行	

火油

老美孚	二兩四錢五
英牌	二兩七錢七分五
味地	二兩七錢七分五
十字	一兩六錢七分五

金麒麟…

金麒麟	念包四百三十五兩
黎麒麟	又十包四百零五兩
公平洋行	
雪梅洋行	十五包二百八十兩
輯司洋行	
廣興頭號	海寗大經十担五百七十兩
泰洋行	
豐仙二號	大經十担四百八十兩
箭記洋行	
瑞頭二三號	嘉興絲四十包四百廿七兩五錢
寶鼎零七兩	
四百十二兩五錢	

進出輪船

五月廿四日進口輪船禮拜日

普濟　由天津	招商總局
新康　由烟台	招商總局
提督　由膠州	亨寶洋行
寗紹　由寗波	寗紹公司
蘇湖　由汕頭	太古公司
江永　由長江	開平總局
金陵　由長江	太古公司
美順　由長江	美最時行

五月廿六日出口輪船禮拜二

美順　往長江	美最時行
海晏　往福州	招商總局
德生　往膠州	怡和洋行
永生　往長江	怡和洋行
提督　往青島	亨寶洋行
紹興　往烟台牛庄	太古公司
美富　往香港	招商總局
官歷　往烟台天津	怡和洋行
廣濟　往天津	招商總局
江天　往寗波	招商總局
立大　往寗波	立興洋行

五月念七日出口輪船禮拜三

可貴　往舟石山浦海門	歸禦洋行
潁州　往香港廣東	太古公司
金陵　往長江	大古公司
神戶丸　早四點半開往大連	郵船會社
丹后丸　往門回神戶四日市	郵船會社
寗紹　往寗波	寗紹公司
北京　往寗波	太古公司

五月念八日出口輪船禮拜四

南陽丸　往長江	日清公司
西京丸　開往大連	郵船會社

京都天寶齋婦科種子仙丹服後受胎極速如不信者有法可試將素未生蛋之雞飼以此丹半月後蛋自生矣

古今第一婦科續嗣容易降生丹

凡婦女所以不育之理不育者則有病也病多起於月經月經不調即非受孕之兆或經水不調或先期或後期或經候失常諸恙所以漸生也凡衝任二脈之病或過多或崩血或白帶淋漓胸腹脹悶五內七情致損子宮寒冷及體虛致疾凡此皆足以致不育也此丹係秘傳眞方專治婦人一切之症服之能調經種子此丹不但能種子且能於產後多種疾患一服卽愈每料洋二元半料一元○女界幸勿輕視○另有丸散等藥均照上海二馬路中市西鼎新里石庫門內交易

京都天寶齋○凡購遺精藥○必須認明牌號○此丸有中流砥柱之力○挽回造化之功○確係遍天下第一之靈丹

包愈立止遺精聖藥

凡患遺精之症皆由腎水虧耗相火上炎或思慮太甚酒色過度以致心腎不交無夢亦洩見色流精即流久之面黃肌瘦腰酸腿軟四肢無力虛損勞傷由此起矣若不早治遺精滑精有夢無夢精冷精薄等症服之奇功立見當日可止明知爲一身之根本精神充足則身體雄偉百病不侵諸病補血益髓滋陰補腎輕者一盒包愈重者一料除根永不再發若能連服兩旬大補氣血每盒洋一元每料六盒洋五元每張洋七角丸每合洋一元外貼遺精膏取效愈速○作疾此丸功能固精益腎不可待○如新里石庫門內京都天寶齋謹啓神倍足殆後一舉成孕湯餅之宴預設可待

治楊梅瘡神速異常

僕患楊梅瘡已有數月愈醫愈重痛苦萬分甚至遍身潰爛陽頭爛去其半眾醫俱云無救有待斃而已距天不絕人承友朱君指引彭壽堂八寶化毒丹耳痛下疳散日加增四肢有力不上海棋盤街口平復大牛漸能行動飲食逐日日三日生肌去身紅點脫完毒瘡痕如此危險之症得服更生好不到一也同往試之方信有益耳常熟東永祥水木作主人李阿狗白

善除痔瘡

僕少有痔患初時核起無甚苦難親知亦言此非要症夙嘗聞諾野老云大江以南十八九痔以其地濕使然也僕因是並不介意距後菌結愈大肛門內外拖一累贅時作痛坐臥行步不便之苦彙乃始問醫覓藥莫得服此藥效若用剪割之法處處可施應問彭壽堂有內服外搽化痔丸靈一丹一大盒並試驗多人卒無一失代購服並嘱他定須到棋盤街東彭壽堂字號計可痔人諾而去未幾持兩服外搽丸一大盒消痔散代數二字號便私心竊喜服丸一軟縮如枯槁養之狀因連日搽服至十餘日竟脫根而落不再發其後之必不發也於是外搽停止再內服丸一粒以求斷根肛門之則根蒂自脫矣實妙二字豈能如是哉白鶴巷孫沛霖識

有患五淋白濁服過醫藥不愈者一試

醫學獎賞　五淋白濁一帖方

請來始知丹方一味氣殺名醫之不虛謬也

千方易得一秘難求混濁白濁之藥皆是古方俗云有其名而無其實凡患此症者欲求他立服立愈三天告痊所售之藥皆胆參仙傻隱覓奇始得樓丹方味和以至靈之藥修合成丸○之苦惡心原考究中西名醫有加小便不通熱淋白濁有從花柳而來或勞心腎五淋白濁之○今將醫治○本藥房目睹○眞元凡患此症者肝火下注或因陰虛火旺有從肝有從下濕熱不治非但日夕受苦日久損之時急病...每服一瓶洋二元○每瓶丹○每瓶不服則己服之奇功立見初服立止日久四兩包愈○每二兩洋一元

○此丸無論血淋石淋膏淋勞淋白濁便濁小便痛從花柳而來者均有經驗入手氣分宜服小號珠黃十寶搜精丹○不服洋二元○大盒四兩洋二元○上海三馬路西首丹鳳戲臺後洋臺石庫門內○大雲藥房發行

婦人艱予生育　服之受胎極速如若不信有法可試將素未生蛋之雞飼以此丹半月後蛋自生矣

婦人一索必姙丹

婦人本無不能生育之理其不能生育者病也其病總不外經水不調居多方書以盛爲熱以虛爲寒或經水不調血滯或行經以辛熱之劑以助陽氣香燥反耗精血故婦人性情多鬱氣多火旺易損膏能調經冷或寒則經期腹痛赤白帶下或氣血兩虧面黃體瘦甚至崩漏淋漓以致不孕此由血滯經血不調由此諸恙叢生生育之道是以難矣本藥局諸醫研究精心調劑藥量得至靈至妙之方能調和衝任之血平定肝鬱之氣去瘀生新開胃解鬱發散止帶聚精旺血固經培元壯體凡婦女一切疾病服之無不應手奏效素未生養之婦堅必安之方名曰一索得男後永無滑胎小產之患屢經試驗萬人皆曰一料見效服此丹非但治一切病且能保大藥房發售每料一斤洋八元每盒洋二元用廣東路上海三馬路丹鳳戲臺後館

滙豐銀行告白

啓者本行收足資本洋一千五百萬元公積英金一百五十萬元又銀洋一千四百五十萬元共合洋二千九百五十萬元另議定股本洋一千五百萬元總行設在香港分行在倫敦厦門漢口暹羅仰光巴達維亞汕頭新加坡蘇拉巴雅吉打古巴北京天津上海與各處往來暫存本行之銀每日結帳者其息照長年二厘半算存三個月者其息照長年三厘半算存六個月者其息照長年四厘算存一年者其息照長年四厘半算凡現下所執五厘息一年期存票並辦理銀行一切應辦事宜滙票可以滙至倫敦及歐洲印度新金山美國東洋等處大準通商碼頭帶此佈聞

宣統元年二月初四日

崔氏瓣香廬藥室○凡多年心胃氣痛服過各種丸藥不能奏效者請速一試方知地球上有如此出神入化之仙丹也

心胃氣痛必愈丹

萬試萬驗

世上本無心痛其實乃九種氣痛也胃有寒氣則胃痛肺有鬱氣則肺痛肝有鬱氣則肝痛更有停飲停食停痰之痛有寒邪火少腸之痛此外又有蟲痛痞塊痛瘀血痛心口痛絞腸腹痛之別其發時或飲食不思口吐清水甚至痛極斷面無人色當時氣血旺倘可支持比及血氣衰耗則愈甚愈劇或成痼疾不克永年寗不痛哉茲本主人蹩心考察無間寒暑始得此應驗如神之第一仙丹曾經試驗萬人無不藥到病除斬根不發前有久患此症或不能止後得此丹應手即愈縱使遠年痞塊亦能融化無形天上仙丹人間妙藥斷無若此之效如影響者如不信請以百藥罔效之病試之以證不靈包退四角小瓶洋一元二角附近假冒須知藥丸非他物可比必須格外小心認明瓣香廬牌號在根德里內方是的眞切記切記大瓶洋二元

上海新橋弄盆湯西南首洋貨號轉灣朝西約二十家根德里內瓣香廬藥室崔宗武啓

京都天寶齋○眞正西藏馬寶治文武痴癲神效無比

仙馬寶試驗治痴如神

馬寶能有的眞經云治痴癲第一專治百藥罔效之症惟各種文武新舊癲狂發痴作呆以及語言錯亂心失驚恐癇症痰迷心竅等症本藥房馬寶專治手足危險萬分只須服之大凡染病之人病源不同或因功名未成或見色而痴或心悸神亂自語自笑小兒急驚失魂落魄凡染此之症受累無窮世人如患此症者請即試服每服一錢二分每分洋二元扣另賣一元○每○上海二馬路中市西鼎新里京都天寶齋○每一件郵局妥速元

奏辦廣東全省籌餉彩票恒豐公司 六月十七日開彩 彩二萬五千元

本公司前屆奏辦多年誠信素著久為中外士商所許可茲復蒙督憲批准承辦移咨各省及上海道憲一體通行在案每月開彩一次每二年第八會票額設一萬一千張每張價洋六元內有一萬張分為十則每則售洋一角其大彩一萬一萬張其號碼由第一千零零一號起至一萬二千號為止以悅買主之意定於六月十七日在粵東省城西關北關帝廟戲棧當眾開彩由大憲派員監督以示大公其中彩諸君之雅興也其中彩紅票銀由廣東省城恆豐總公司發交或甲上海廈口廈門各分局及各分局憑本總公司印出對號單為準本分局紅票概印圖縫圖記若無本局圖記之票無從查對未便代收 恆豐公司駐滬分局上海老北門外新泰票行內謹啟

奏辦江南賑捐公益彩票頭彩四萬元 第三十二會六月初十日開彩

另增附票壹萬元五月念四日開彩

本總局奉兩江總督部堂南洋大臣端奏明辦理彩票三萬張每張十則售洋六元以八成派彩共計四千零四十張之多中彩較各省為優按月開彩由南洋大臣派委大員及公正商董蒞臨監視以照大公第六十一會副票五月念九日開彩特此預佈傳早周知所有中式紅票有本總局對號單憑票實足收兌定章諸君至上海南市久大碼頭便是特此佈告 本局外埠分局 杭州分設珠寶巷○南京府東大街○蘇州○內天登弄○松江分在西門外○鎮江東搗街○湖州中北街○湖南永興街漢口炳昌巷虞義記

江南振捐公益彩票總局啓

普天下衛生第一奇葯

廣東彭壽堂始創參茸芝朮海狗精壯陽種子如意酒專治陽痿神效非常功力極大一補有十年之功

神入化之妙反弱為強之功先少年服之則根本愈固到老康健五臟百脈永無一絕非誇口也容顏開胃健脾隨身精滿大有返老還童烏髮之功因此酒每瓶二元每料念瓶三十六元大瓶四元小瓶二元雙料加倍取效更速如購十瓶九扣○如不善飲酒另服參茸芝朮海狗精如意種子丸功效同酒每瓶二元每料念瓶三十六元百病若仙丹眞海狗腎每條八元○四兩壯陽丸每兩三角每盒四兩一元○婦科白鳳丸止白帶丸均每盒一元○上海棋盤街廣東彭壽堂啓

本草載海狗腎功能生精補腎助陽益氣專治精虛百損五勞七傷等症立見奇功夫海狗腎功力已如此之大況其精乎本堂不惜工本揀取海狗腎之精液佐以滋補貴品製成此酒功力更大凡陽痿不舉未交即洩夢遺滑精累難堅久烟容面黃肌瘦四肢酸軟耳鳴眼花夜溺頻多一切虧弱等症服之立愈最奇者雖白髮老翁極虛損之身體只須略服少許即覺一道補氣直透丹田頓刻腎關發陽元陽強壯異常有出無積弱之患豈特增壽益嗣而已哉常服百病不生多子多孫補命門氣血強筋骨美

痔瘡內服靈丹 痔瘡外搽妙藥

廣東彭壽堂獨秘珍珠熊膽人參蘆三十六種痔丸每盒雙料二元單料一元如用雙料取效更速外搽消痔散可保永遠不發一試便知

此丸能治三十六種痔瘡無論生管成漏破孔穿腸膿血淋漓痛不可忍服之立刻止痛消管生肌四圍連根脫落完好如初妙在攻補並進故愈後非但不發且身體轉弱為健凡醫藥不能見效連服三盒無不全愈也

痔瘡雖依內消外搽妙藥外治根可永除本堂所製眞熊膽珍珠消痔散專治一切痔瘡搽之立刻止血去腫服外搽不過數日根除屢試屢效每瓶一元雙料二元大瓶加倍廣東彭壽堂分鋪上海棋盤街室懸上海縣禁止假冒告示爲憑痔瘡雖十年廿年服痔一經搽上其失患若內

寒谷春生丹

寒谷春生堂 育麟聖品 世界第一

弱胞注意新發明 同體而轉強者 壯陽補腎益髓生精續嗣聖藥 無嗣而得子者 指不勝屈 名曰寒谷春生丹 其靈效有枯木逢春之功 此丹問世以來 陰陽相生之妙 深蒙政界軍界商界 遠埠郵購原班回件 服後

男子以腎為先天之本故腎足則廣身體強精神壯風寒不侵百病不侵乃有不足之先天以致殘衰好色以致陽弱精冷精薄精清精滑臨事不舉流而不射此實腎經衰敗之病雖廣置姬妾徒自勞神終無弄璋之日本藥房得種子之方係獨得之秘非市上炫人耳目大言欺人毫無實濟者可比專治男子腎虧陽端命門火衰下元虛弱精神疲倦舉而不久未交清滑泄而不射等症雖白髮老翁多病男子身如陰暗之寒谷此丹服之忽得春光明媚可為陽台健將臨陣必勝弄璋必得功效靈石仙丹常服轉老還童欲廣嗣續欲強身體請嘗試之包始○扶陽之必實種子之奇方○每料計重二十兩洋三十六元每兩洋二元 又價製丸靈芝參海狗腎扶陽種子寒谷春生酒大瓶四元小瓶二元功與上同

上海三馬路丹鳳戲館後石庫門內鼎豐里東首錦雲大藥房發兌

泰西貴醫士監製五牛牌麟髓粉

童叟補劑○調體質驗○年常四時可服○能補先天不足○偽貨亂真○購者宜慎

此粉問世以來官長士商服之補腎生精晚年種子 近年銷路更盛紳宦送禮風行千里僉曰清補神劑

考得牛骨髓補腎功稱獨步本醫士遊歷中華視診踵接不暇每見世人輕年妖壽邁年無嗣更有身染損症頗不乏人其理初為先天不足繼復後天失調致有壽妖損身無子等情醫者憫惻殊深由此製藥濟人此劑用泰西童子肥牛取頭骨中之髓佐以珍珠並參茸固本壞精等要藥入口毫無燥氣兼能補腎益氣壯陽健脾添精神養眞元平五臟安三焦獲益甚繁難以盡載蓋人如患腎虧氣虛損症癆瘵陰虛陽痿腰酸腿軟頭暈目眩面黃肌瘦等症服後奏效如神欲享高壽不廣嗣續欲強精質欲除百病請常服此則延年益壽添丁可慶握如掌心中也連服十天面色即轉紅潤能服一月可長體肉十磅倘行房後稍有疲倦沖服三錢欲使諸邪疫乘虛而入且精神照常倍增試驗自有眞憑識者諸早衛生幸弗負本醫士婆心濟世爲○每罐一元每打十二罐洋十元◎外埠函購託郵政局最妥信局僞作弊○經理貴醫士始創眞正五牛牌○設在上海二馬路中市西鼎新里口○邊遠大德通公司○方是外國的眞原貨

立愈小腸疝氣限三日永遠斷根

人患疝症○從速購試○京都天寶齋○立能消脹平囊○可爲一刻而止矣○宜慎宜認○毋以自誤

本齋秘製小腸疝氣膏藥其靈效之神速可以推倒天下之疝氣藥也無論囊腫腫陰核偏墜甚至坐臥不安痛苦難忍速將此膏貼於腸胱之處立刻陰囊縮小氣鳴痕消及至三日包能斷根屢試屢驗百發百中倘若士醫東手非所效請一試之立奏奇功每張一元二角如內服第一靈驗疝氣丸雖數十年老症可保永遠不發眞乃神藥無雙每盒一元每料六盒五元郵局函購原班回件不誤鋪設上海二馬路西鼎新里石庫門內便是

立愈痔瘡立刻連根脫落

本齋獨秘珍珠熊胆人參蘆八寶化痔散中外馳名靈驗非凡包愈一切惡痔脫肛腸紅立服立愈永不復發不效還洋

本齋不惜工本精揀熊胆珍珠人參蘆化痔散此散力大效速專治內外痔瘡揉之立刻止痛消管生肌硬塊化軟四圍連根脫落雖數十年惡痔膿血淋漓生管成漏痛不可忍者無不藥到病除萬人有口皆碑○每瓶二元小瓶一元如內服熊胆珍珠人參蘆極品消痔丸可將腸內積年火毒濕熱一掃而空愈後可保身體強健散丸並用其功甚速永不再發每盒二元每料六盒價洋十元○鋪設上海二馬路西鼎新里天都天寶齋謹啓

萬國九洲第一靈驗耳聾聖品

京都天寶齋◎耳聾痼疾◎我有神劑◎服此立聰◎不靈還洋

凡患耳聾一症皆因腎水虛弱相火上炎或因鬱火傷肝以致耳鳴耳聾耳痕耳痛等症本齋家藏良方屢蒙官紳試驗故出而濟世非徒漁利善治男女老幼久年初起一經服此三匣立覺血氣調和呼吸靈捷也補眞陰生津液退浮火除邪熱雖十年念年舊症服

此丸一料立見奇功極重久年老聾堅心服丸兩料無不復聰眞乃第一聖品每匣一元每料六合五元不靈包退還洋以昭信實○另有八寶吹耳散如兩耳挖損吹之即愈每瓶洋七角

上海二馬路西鼎新里第二石庫門京都天寶齋發兌

丙112

專治小腸氣立刻見功

廣東彭壽堂 此藥專治疝氣馳名中外咸推第一 上海棋盤街交通路包愈疝氣丸每瓶五角大瓶一元

本堂監製此丸專治疝氣之症不同專藥七種小腸痛氣服之立刻縮小其患若失百中無治疝之絕世妙藥也每張一元如內服神功疝氣丸可將腸囊寒濕之氣一掃而空保不再發一試便知每盒二兩一元每料十兩四元上海棋盤街彭壽堂

奉天商務總局 中國醫院 醫學研究所考驗

方藥精奇准予立案專售各省並發給文憑曉諭以免再有奸商利徒假冒丸造字號查出稟明商務局罰辦切切特示現今實咳嗽藥俱多虛實不分若用本堂咳嗽藥每付藥包內均有官發告示爲憑本堂李醫祖傳成方專治五癆七傷諸虛百損無論遠年近日諸般咳嗽管保去根服此藥不但當年好病能保轉年不犯實有神效每付二丸病輕者二三付即愈此藥每付售洋八角一封十付價洋六元言無二價管保來回有成封買到家服不見功效者再有病愈剩藥均可退回立時照原價付錢○如有遠方欲購此藥者可雙掛號隨信將錢寄來必照錢將藥郵去萬無致悞

盛京老福順堂

本堂開設盛京小南關上頭洋樓後胡同門面五間胡同口有牌樓爲記

參茸百補丸

此藥專治先天不足兩腎虧損五勞七傷腎虛諸症下元虛弱腰腿疼痛膝冷如冰陽痿不舉精冷精清不能種子房勞過度夢遺滑精一切腎命衰憊等症服之最能保護身體培養元氣添精神悅顏色強腰脚壯筋骨扶陽種子健步輕身每匣銀元五元

滑胃化積丸

崇治心口胃脘疼翻胃倒飽嘔吐惡心寒積痞塊肚腹午冷作痛每一付六角每封十付五元言無二價

參茸甘露酒

此酒專治男婦左癱右換半身不遂口眼邪歪筋骨麻木腰腿疼痛每瓶銀洋四角大瓶三元

虎骨熊油膏

此膏善能舒筋活血追風透骨手足疼痛腰胯拘攣週身麻木一切跌撲損傷貼之神效每大張六角小張三角

南路寄售處

烟台 文成棧 永長太

大連天合金 金州德昌 復州天德厚 蓋平同利 熊岳洪合裕 岫岩協興業 營口興盛長 牛莊興盛隆 海城永合興 韓邊京城裏金升家代售

上海 現在無代售

龍王廟恒發順 北井子同增合 大東溝德興永 大孤山長順裕 安東復裕恆 鳳凰城益增福 寬甸復裕盛 長甸河口復裕昌 遼陽同德裕

廣東彭壽堂靈效痧藥 真上等救命痧藥

本堂秘製時症各藥方異料足靈效非常凡遇急痧時疫救之立刻回生屢年善士購施活人以億萬計於市上所售大相天淵久蒙仕商嘉許咸稱第一精良衛生者隨帶救人眞無量功德也○急痧保命神香丹專治中暑中寒吐瀉腹痛身冷牙閉不省人事一切痧疫急症每瓶一角每洋十二瓶○八寶紅靈丹○麝香痧氣丸○諸葛行軍散○時症白痧散○午時茶救急扶危不可不備人馬平安散○飛龍奪命丹○麝香臥龍丹○萬應如意油○ 上海河南路廣東彭壽堂啓

萬春堂 消痰猴棗丹

此丹消痰止嗽有神聖莫測之妙一藥到病愈之功效不能俱發詳明一切仿單每大盒洋二元小盒售洋一元寄售處上海英界三馬路大觀樓平望街轉角號內 本主人啓

廣東彭壽堂明登假冒 真一分時止血止痛玉樹神油

本堂秘製玉樹神油其奏效之神速無出其右凡治牙痛肚痛腰痛心胃氣痛風濕骨節諸般酸痛立見奇功而治水火燙油潑傷刀槍跌打損傷尤有藥到病除起死回生之功每服少許能治一切瘧疾吐瀉不服水土諸症皆冷愈疑難怪症一數以萬計衛生者預置一瓶勝延良醫在家近有奸人用薄荷樟腦等油冒充此油到處混售然偽油色綠性烈不能內服眞油色黃而香較之自分眞偽每大瓶一元每打十二瓶十元小瓶五角每打五元 上海棋盤街廣東彭壽堂啓

廣東彭壽堂風治仙品丸 追風去濕

風濕內伏週身酸痛漸致手足麻木拘攣無異癱瘓人服本堂百草虎骨追風仙丹一效百無一不立能通身積聚風去濕消其藥力能左癱右換半身不遂凡麻木腰酸腿軟步履無力中風口眼歪邪等症無不藥到病除後屢試屢驗仙丹也每瓶一元雙料二元上海棋盤街廣東彭壽堂

廣東彭壽堂當日見效 風癬斷根奇藥

市上癬藥多難見效然斷根實少此藥本秘發受無此奇藥本堂秘製一切頑癬牛皮癬一搽之立刻止痒除其患若失後永不復發每瓶五角小瓶三角

唐宮秘傳 嫩面神仙香

此散實淨氣香品專治男女面上油膩面疱雀斑粉刺紅粒酒糟黑患搽之立見其面容上等香品嬌嫩異常久搽不發玉容花貌仙中人豈然神如玉面如冠每瓶三角大瓶六角上海棋盤街東彭壽堂啓

燕醫生瀉補丸

各藥房均有售

凡人飲食過多腹中膨脹胸膈悶閉服之燕醫生瀉補丸藥立見神效虛實咸宜果無後患消食通竅靈驗異常全球購服頗多諸大名醫皆已試驗莫不謂效力偉大有志衛生者其各留意可也

京都天寶齋 嗽面玉容散

此散治男女面上油膩色晦酒刺雀斑黑烟擦等患自然清秀眞嫩嬌滋妙品也每瓶整大瓶洋二角每料六瓶洋一元拆瓶四角分中市鋪設二馬路三每照

立痛立水嘔逼斷根 包愈心胃氣痛

市上心胃氣痛丸散甚多然欲一瓶永不服再發其痛亦止服此丸後如疼痛必其藥惟本堂能立止每瓶一元每瓶大瓶一元小瓶六角上海棋盤街廣東彭壽堂啓

上海四馬路中英大藥房廣告

外埠各分鋪均有發售

以上諸症或內服或外敷有用此片治之甲法另許宜本藥房爲利濟起見除分期廣行送外每封特定價廉每售洋二角每盒可從此際夏令以防不藥批每

感冒頭痛○中風○中暑○中寒○中毒○惡心○腹痛○吐瀉○水瀉○胸膈胃○不消化○牙痛○悶○一切毒○咬○補○各種時疫痧氣